

ISCRIZIONI 2025-2026



II ISTITUTO COMPRENSIVO STATALE  
"A. DE GASPERI"  
ACI SANT'ANTONIO - CT

**SCUOLA  
DELL'INFANZIA  
A.S. 2025/2026  
PRESENTAZIONE  
OFFERTA  
FORMATIVA**

PLESSI CIRCONVALLAZIONE

LAVINA

LAVINAIO

MONTEROSSO

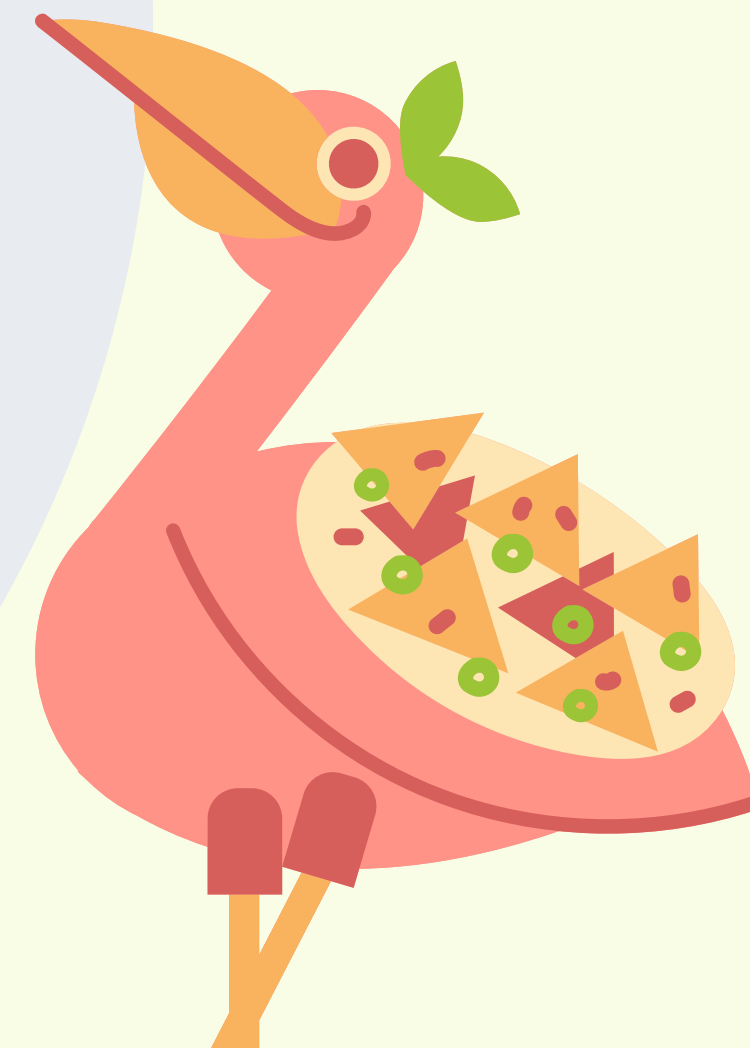

**ISCRIZIONI 2024-2025**



II ISTITUTO COMPRENSIVO STATALE  
"A. DE GASPERI"  
ACI SANT'ANTONIO - CT

**Per l'a.s. 2025/2026 l'istituzione scolastica accetterà le iscrizioni per i seguenti plessi:  
CIRCONVALLAZIONE, LAVINA, LAVINAIO, MONTEROSSO.**

**I genitori potranno iscrivere i propri figli a partire dal giorno  
08 al 31 gennaio 2025.**

**Le sezioni saranno formate nel mese di giugno in base alle  
iscrizioni.**

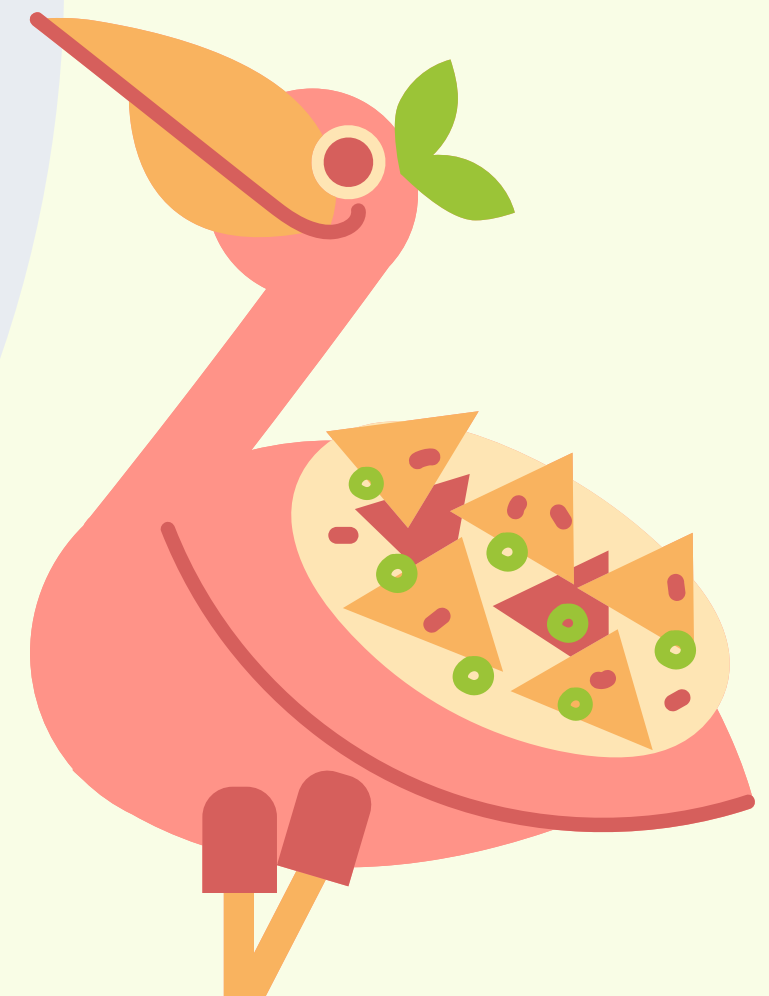



# LA NOSTRA VISION

---

In coerenza con le Indicazioni Nazionali ...

Il nostro traguardo è quello di mirare a una scuola di **QUALITA'** che, attraverso un ambiente di apprendimento costruito su benessere, stimoli all'apprendimento, nuove metodologie e strategie, progetti che rispondano ai bisogni formativi di ciascuno, accoglienza, integrazione e inclusione, possa formare giovani generazioni e futuri cittadini europei, protagonisti di "un personale progetto di vita" e in grado di partecipare consapevolmente al miglioramento della situazione sociale in cui vive e alla costruzione di collettività più ampie in modo attivo e responsabile.



# LA NOSTRA MISSION

---

una scuola coerente con la nostra Vision è ...



Garantire a tutti gli alunni il successo nella scuola dell'inclusione che accoglie, integra, valorizza le diversità individuali, sociali, culturali, per una cittadinanza "unitaria e plurale a un tempo"

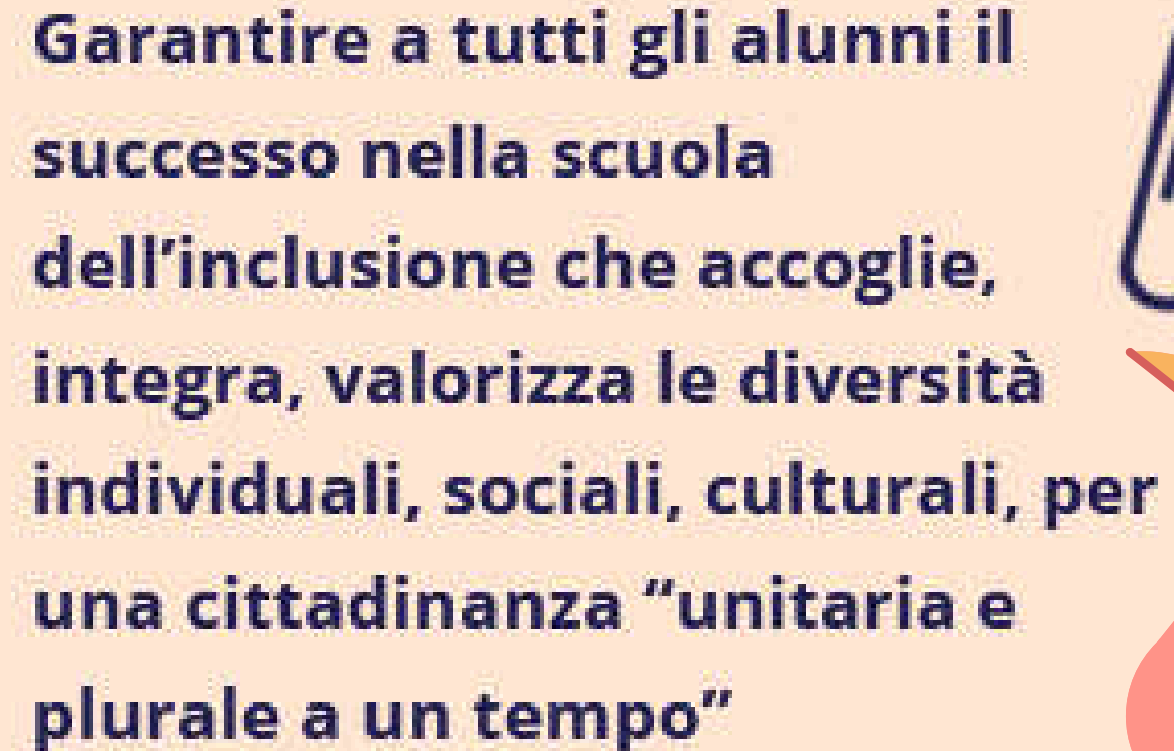

LA DS  
E UNA  
PARTE DEL  
PERSONALE  
DOCENTE



# Visita del Dirigente dott. Emilio Grasso ambito VII CATANIA 28 novembre 2023



P.T.O.F

i nostri plessi

Plesso  
Sede Circonvallazione  
Scuola dell'Infanzia



La scuola per l'a.s. 2025-2026 farà richiesta di modificare la sez. D del plesso di Circonvallazione da  
Tempo Ridotto a Tempo Normale  
(40 ore con mensa)\*

**P.T.O.F**

**i nostri plessi**

**Plesso  
Sede Lavina  
Scuola dell'Infanzia**



**Plesso con sezione a Tempo  
Normale (40 ore con mensa)**



P.T.O.F

i nostri plessi

Plesso  
Sede Lavinaio  
Scuola Infanzia

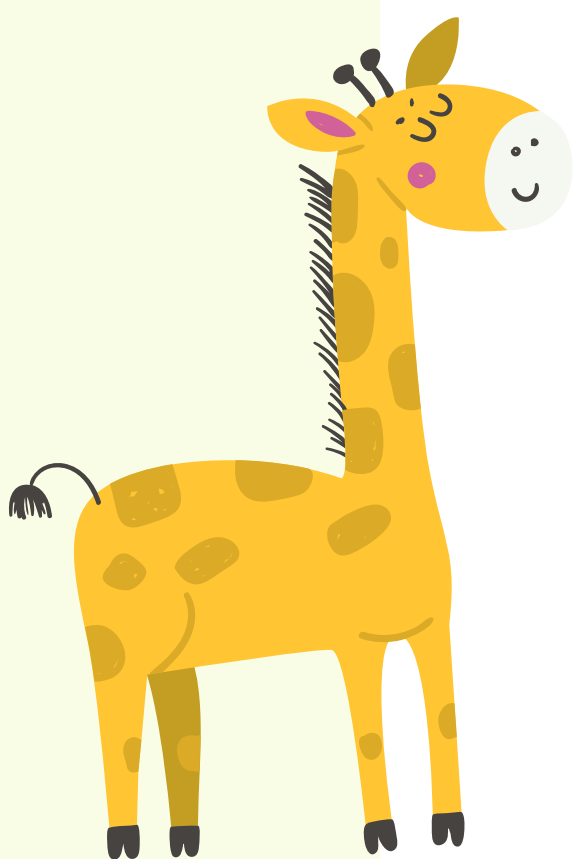



P.T.O.F

i nostri plessi

Plesso  
Sede Monterosso  
Scuola Infanzia

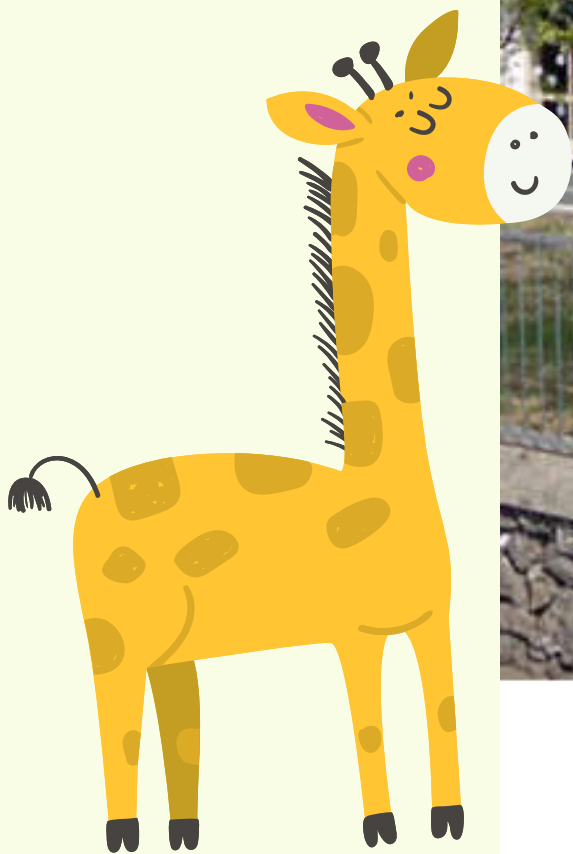



# Distribuzione dei docenti

Distribuzione dei docenti per tipologia di contratto

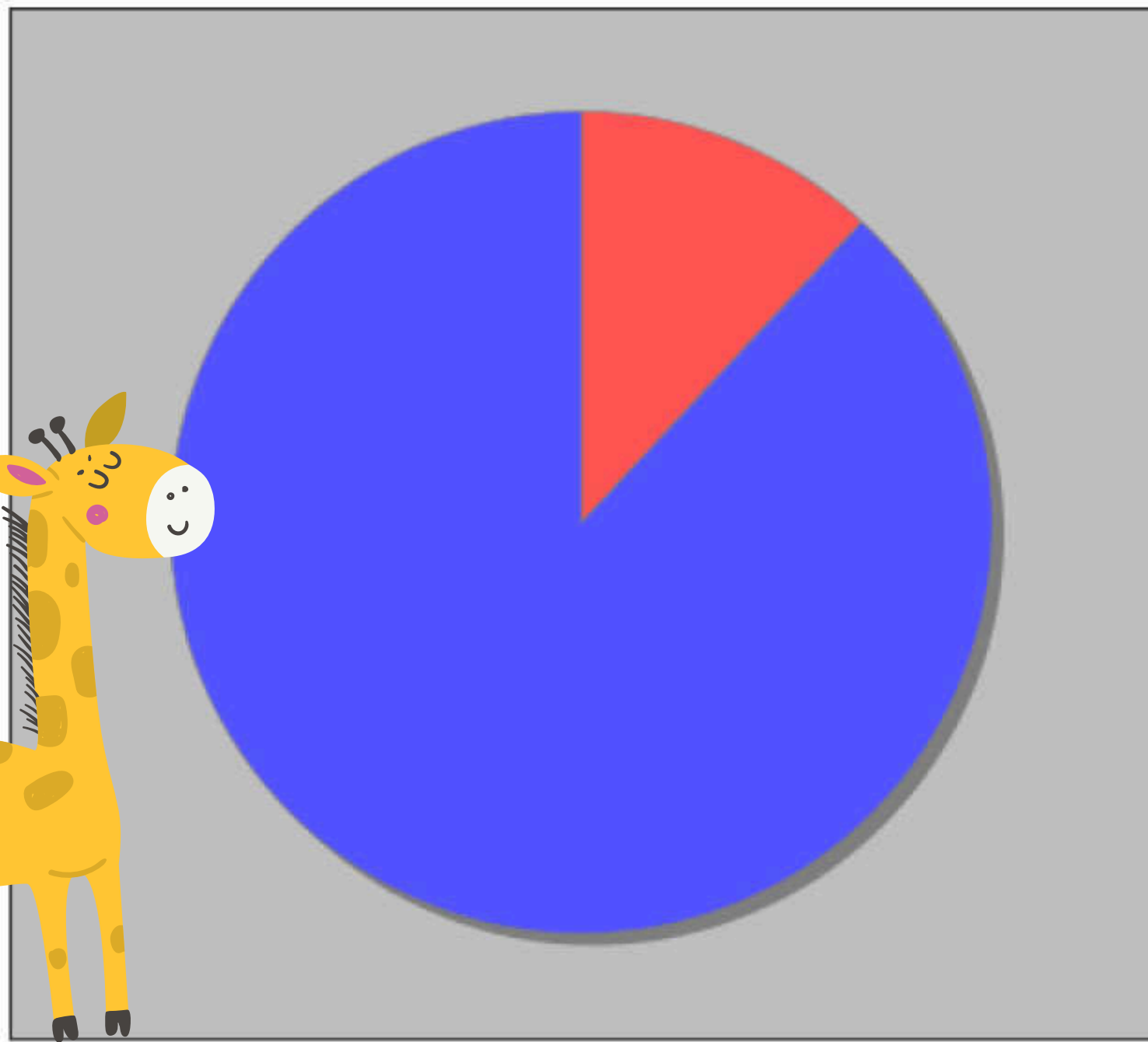

- Docenti non di ruolo - 11
- Docenti di Ruolo Titolarita' sulla scuola - 81

Distribuzione dei docenti a T.I. per anzianità nel ruolo di appartenenza (riferita all'ultimo ruolo)

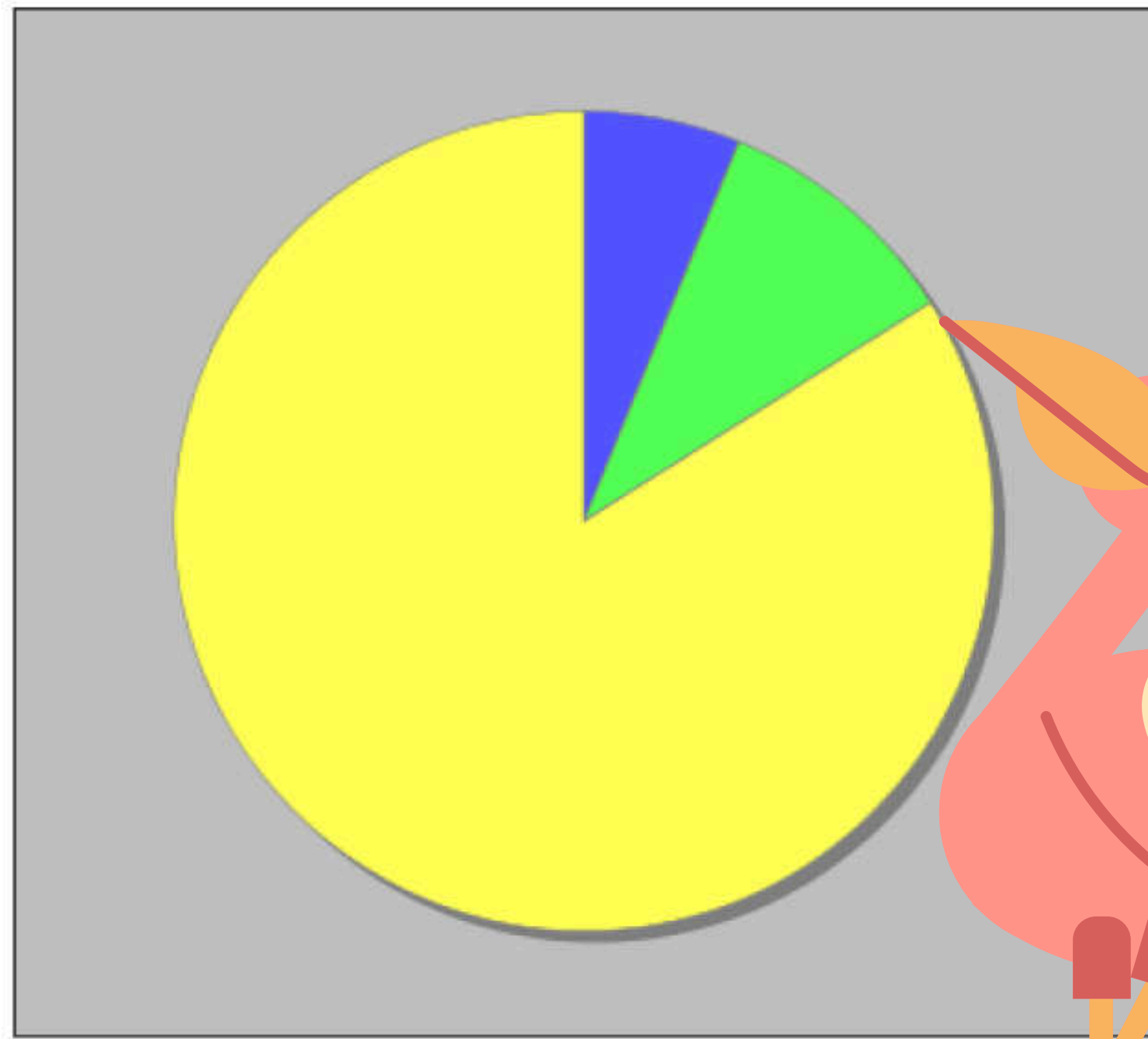

- Fino a 1 anno - 0
- Da 2 a 3 anni - 5
- Da 4 a 5 anni - 8
- Piu' di 5 anni - 68

IL NOSTRO TEMPO SCUOLA SI ARTICOLA IN CINQUE GIORNI SETTIMANALI DAL LUNEDÌ AL VENERDÌ:

SCUOLA	ORE INSEGNAMENTO	FUNZIONAMENTO
SCUOLA DELL'INFANZIA PLESSI CIRCONVALLAZIO NE LAVINAIO MONTEROSSO	25	DAL LUNEDÌ AL VENERDÌ ORE 08:15 -13:15

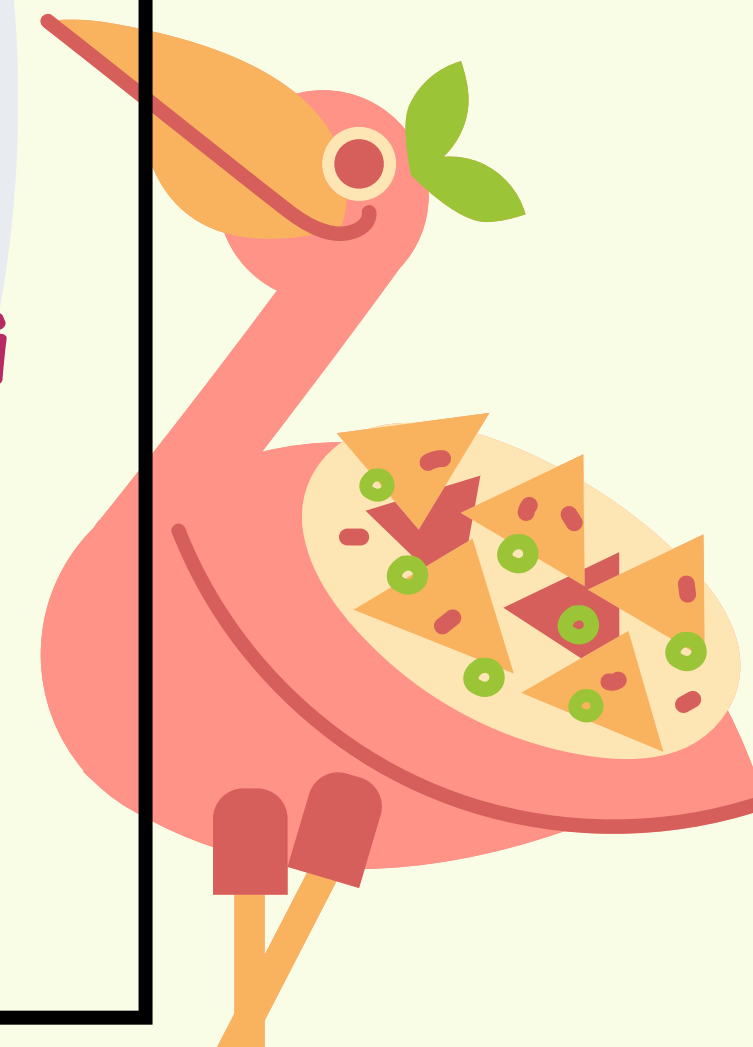
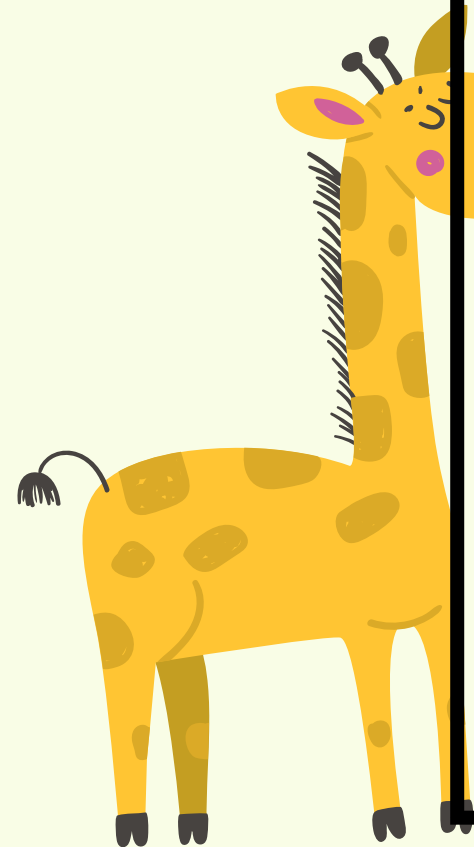

IL NOSTRO TEMPO SCUOLA SI ARTICOLA IN CINQUE GIORNI SETTIMANALI DAL LUNEDÌ AL VENERDÌ PER 40 ORE:

SCUOLA	ORE INSEGNAMENTO	FUNZIONAMENTO
SCUOLA DELL'INFANZIA PLESSO LAVINA	40	DAL LUNEDÌ AL VENERDÌ ORE 08:15 -16:15

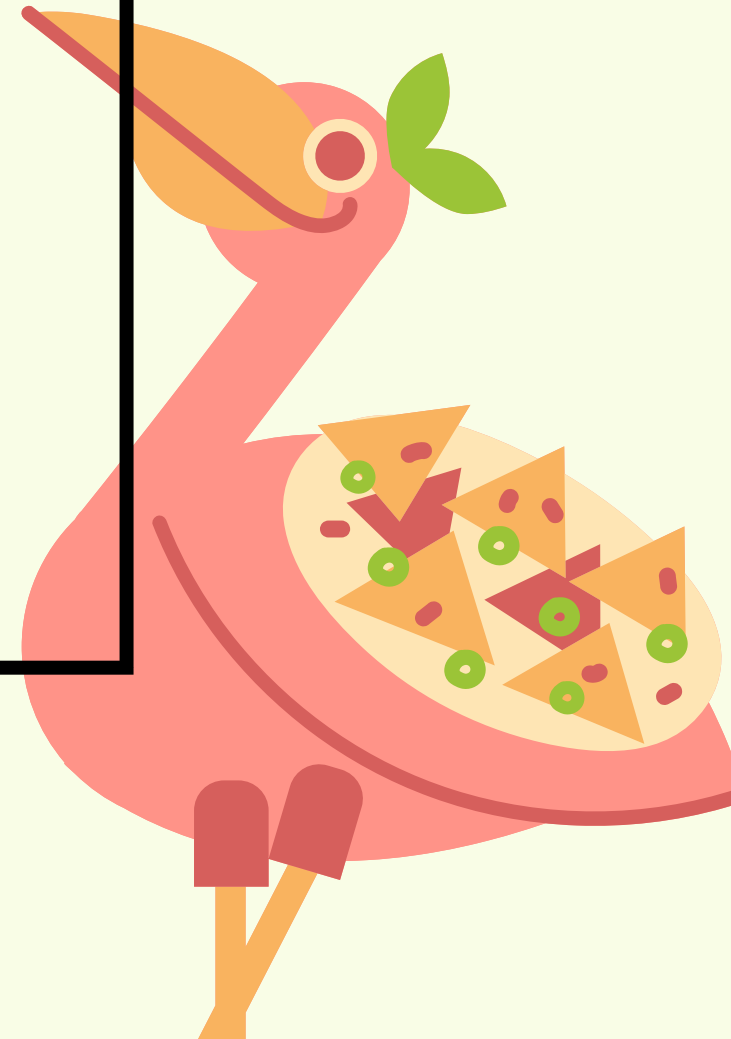
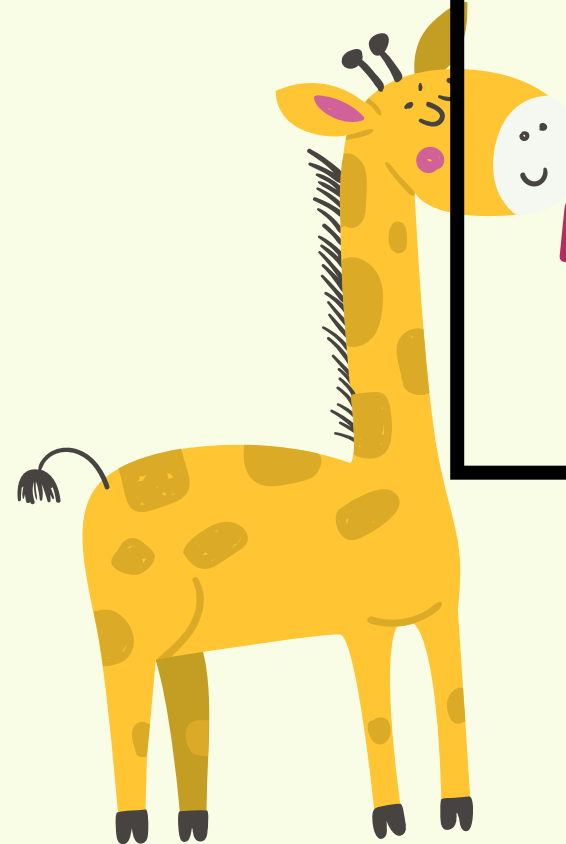

LA NOSTRA RICHIESTA PER L'A.S. 2025/2026 - TEMPO NORMALE 40 ORE PER UNA SEZIONE PLESSO CIRCONVALLAZIONE:

SCUOLA	ORE INSEGNAMENTO	FUNZIONAMENTO
SCUOLA DELL'INFANZIA PLESSO CIRCONVALLAZIONE SEZ. D (SE SARA' ATTIVATA)	40	DAL LUNEDI AL VENERDI ORE 08:15 -16:15

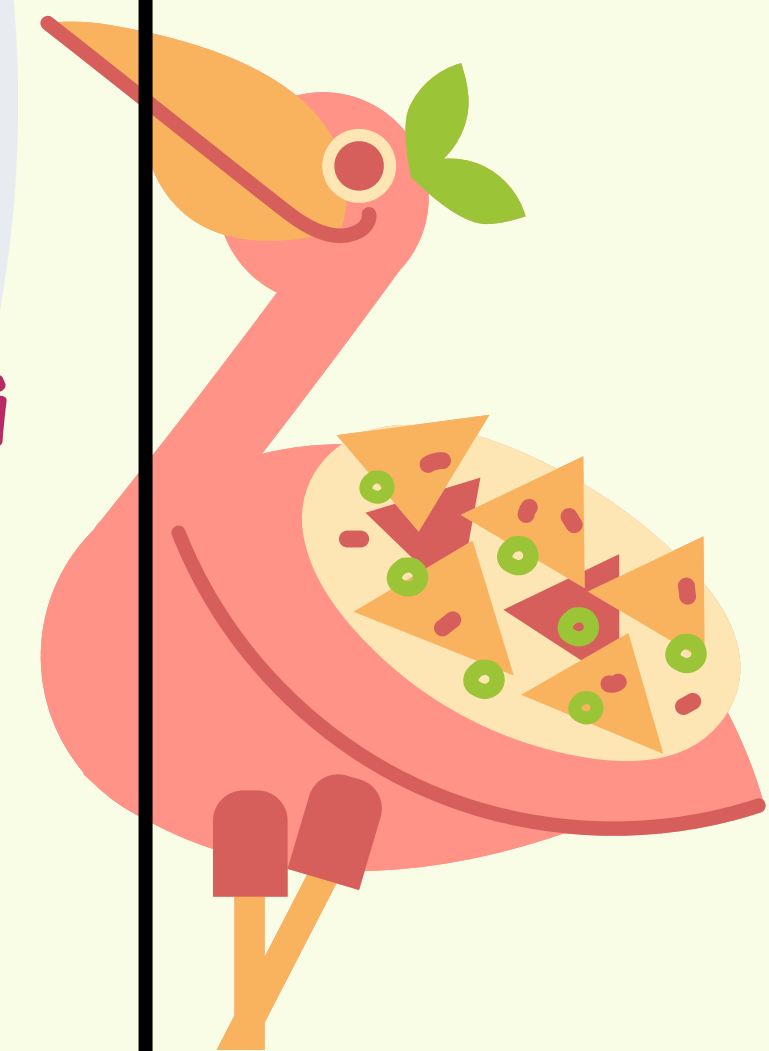
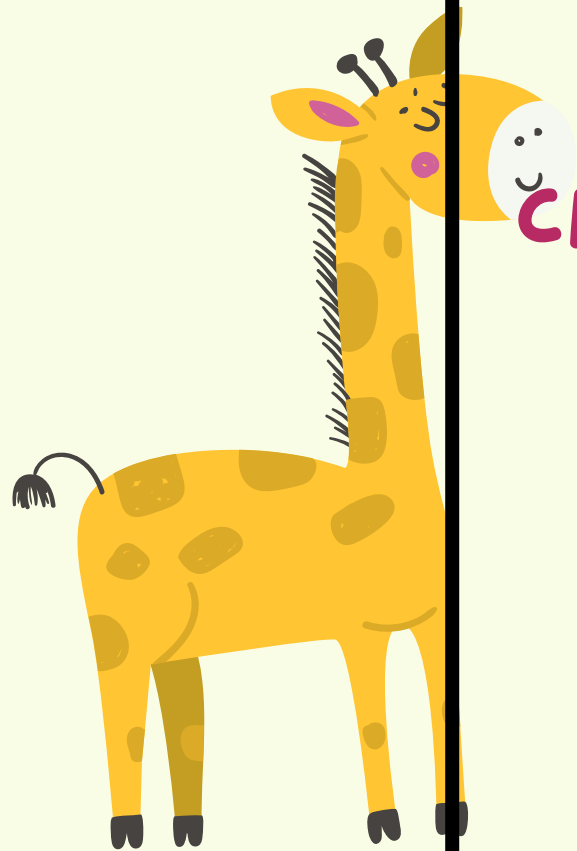

# CAMPI DI ESPERIENZA COINVOLTI

IL SE'E  
L'ALTRO

IL CORPO E  
IL MOVIMENTO

IMMAGINI  
SUONI  
COLORI

LA CONOSCENZA  
DEL MONDO

I DISCORSI  
E LE PAROLE



P.T.O.F

CIRCONVALLAZIONE INFANZIA

SEZ. A-B-C-D  
CIRCONVALLAZIONE







SEZ. A  
LAVINA



P.T.O.F. LAVINA INFANZIA

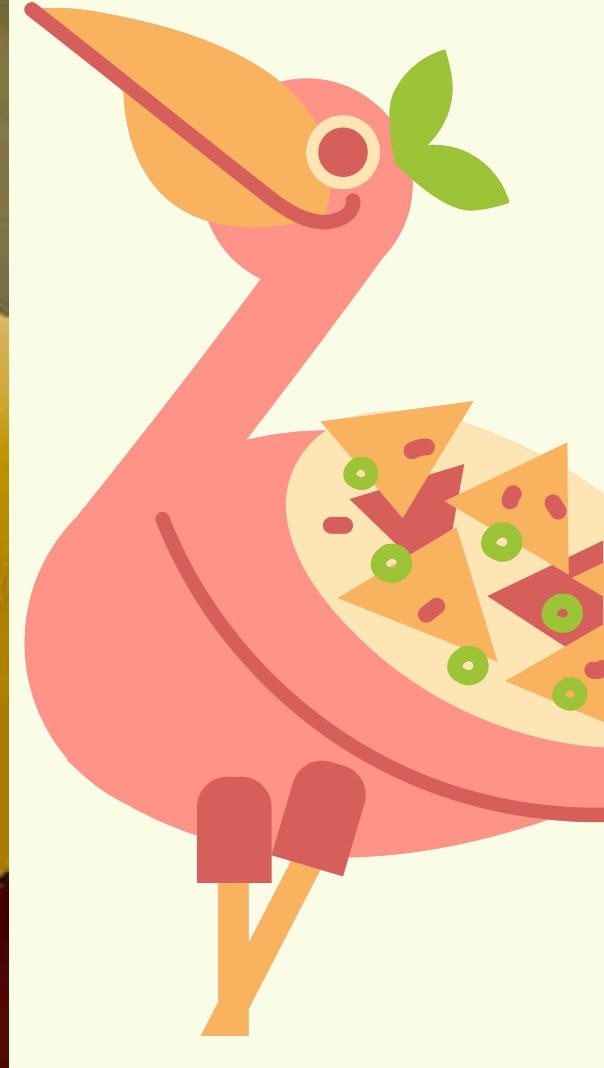

SEZ. A  
LAVINAIO



P.T.O.F



LAVINAIO INFANZIA

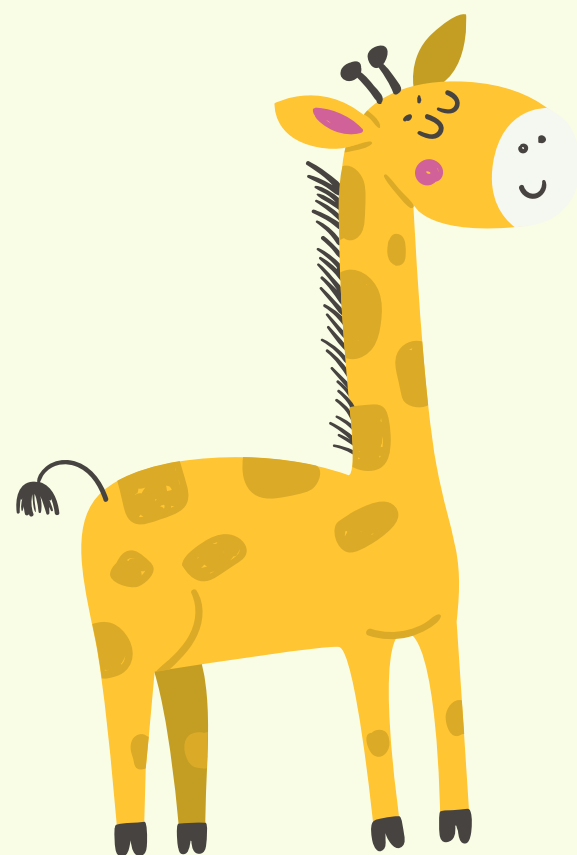

SEZ. A  
MONTEROSSO

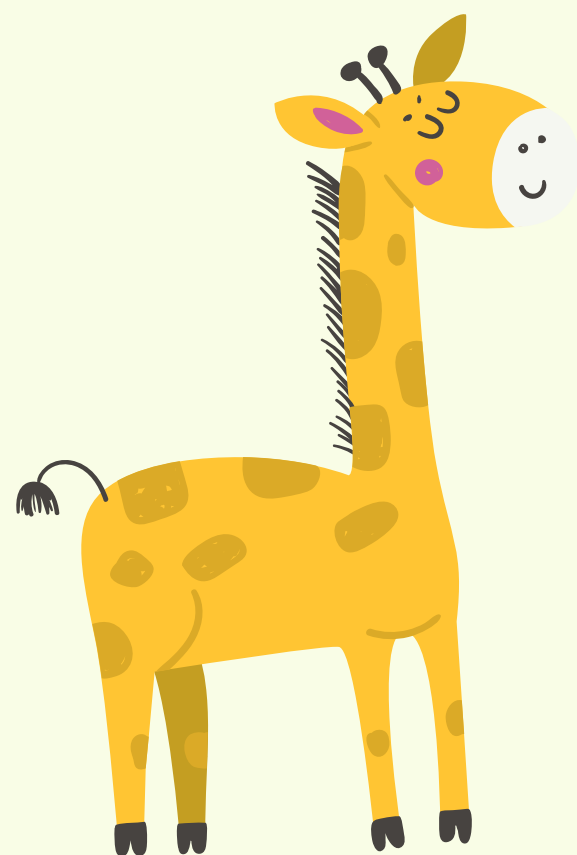

# I DIRITTI DELL'INFANZIA

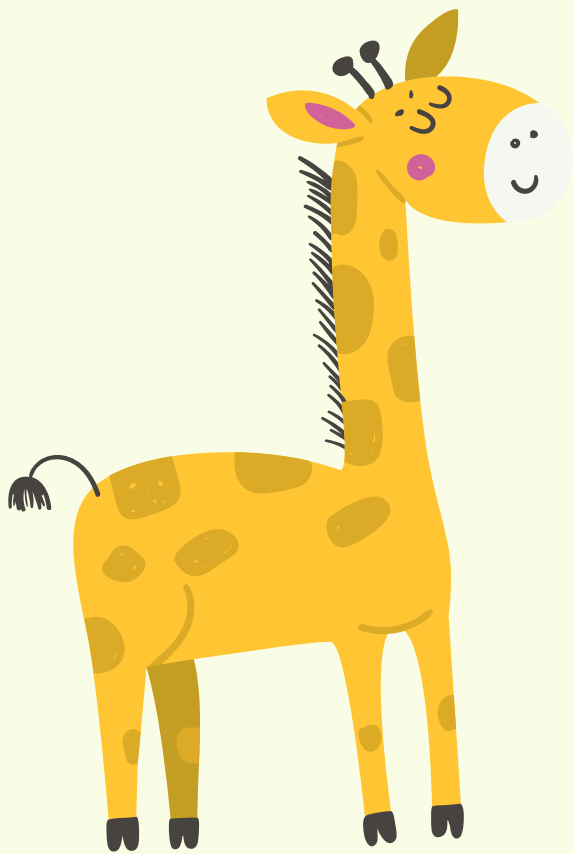
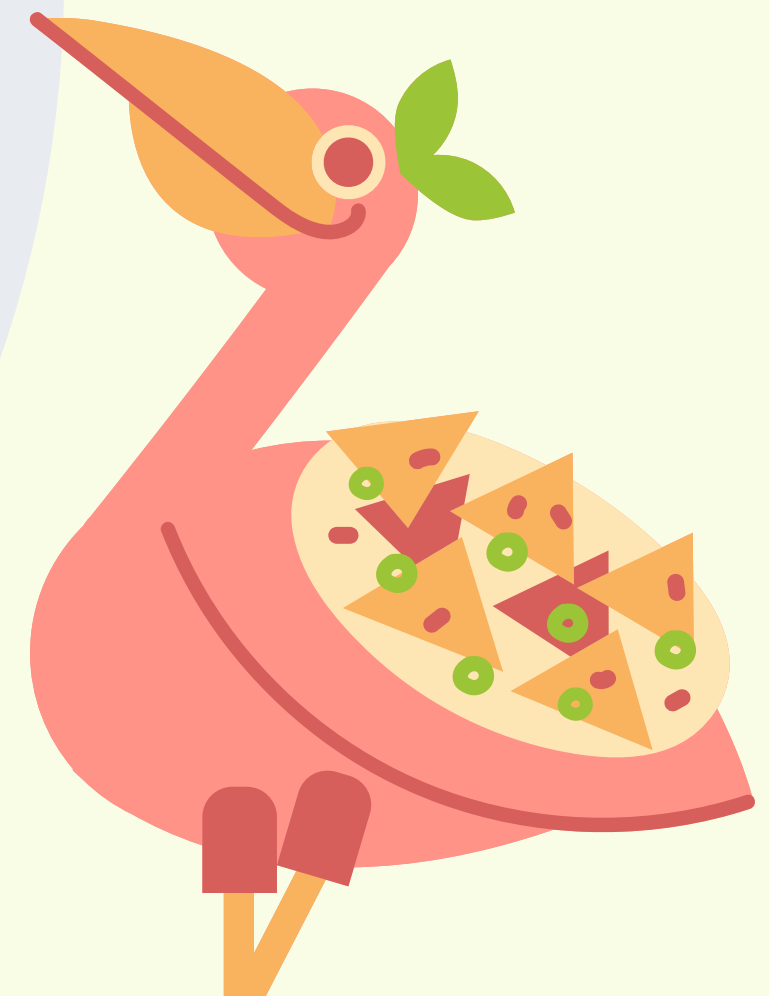



**I LAVORI DI  
SCIENZE CON  
LE DIGITAL  
BOARD  
PRESENTI IN  
TUTTE LE  
SEZIONI**

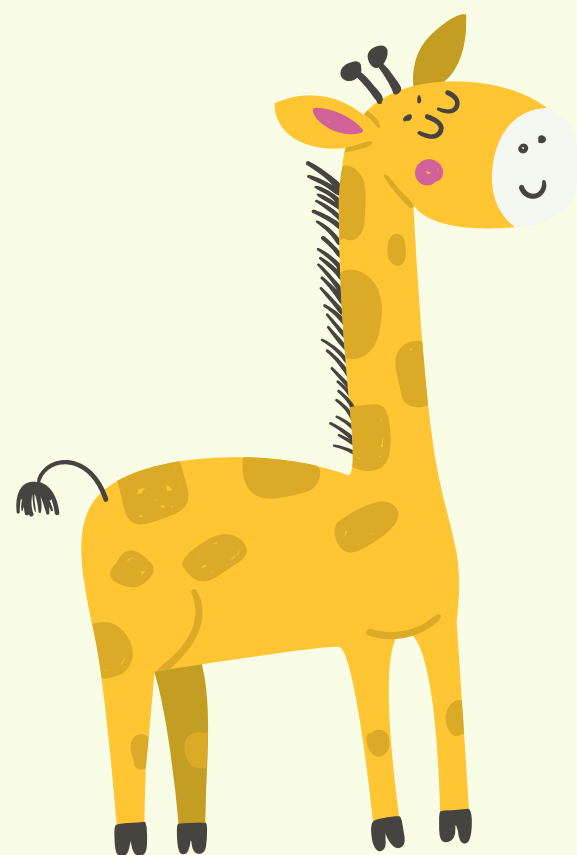



I LAVORI DI  
ARTE CON  
L'ESPERTO  
PON

# I LAVORI DI ARTE CON LE MANI



# LA DRAMMATIZZAZIONE PLESSO LAVINAIO

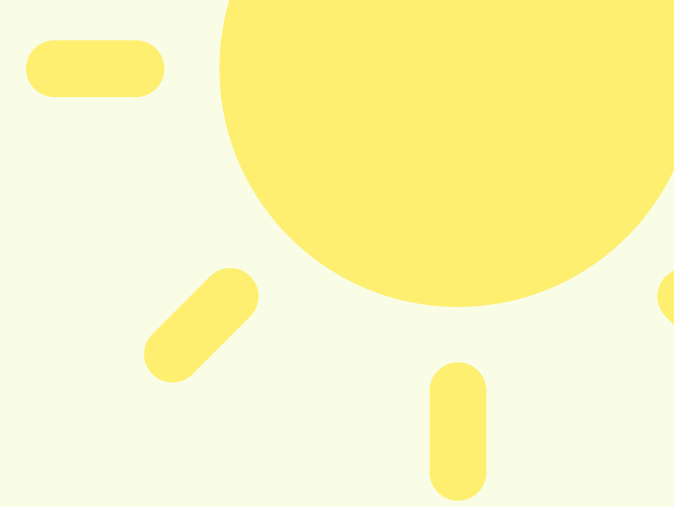



SSO CIRCONVALLAZIONE  
E REALIZZATO CON VARIE  
RIC

**GIORNATA  
MONDIALE DELLA  
TERRA**



**PLESSO  
CIRCONVALLAZIONE**



# GIORNATA MONDIALE DELLA TERRA



## PLESSO DI LAVINA

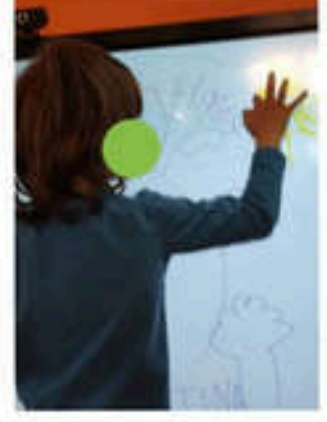

### Grazie perché... 🌍

- Ci dai la vita
- Ci sopporti anche se ti facciamo male
- Ci doni la luce del sole e delle stelle
- Ci sorprende con i tuoi paesaggi
- Ci nutriamo con i tuoi frutti



## PLESSO LAVINA



# Atta scoperta del mare

Progetto accoglienza 22-23



## INFANZIA MONTEROSSO



PLESSO  
MONTEROSSO



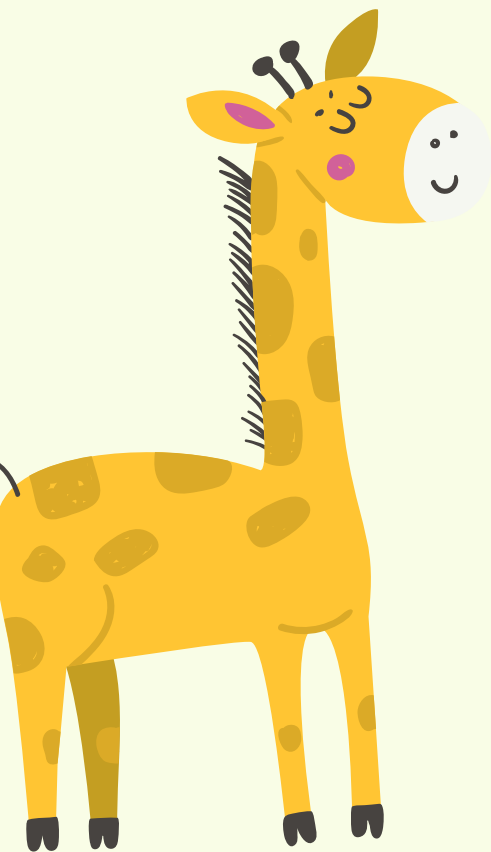

ALLA SCOPERTA DEL  
MARE  
PROGETTO  
ACCOGLIENZA





# LA VENDEMMIA A CIRCONVALLAZIONE

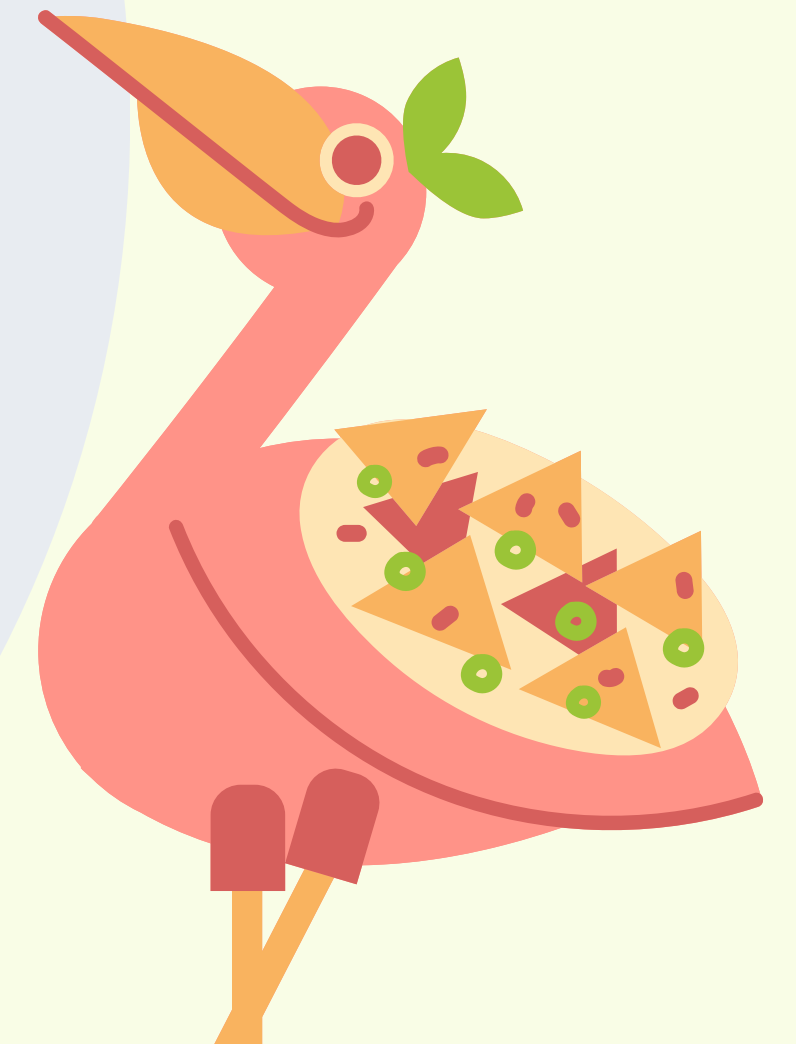



# LA VENDEMMIA A MONTEROSSO



# FESTA DELL'ALBERO

21 novembre



## FESTA DELL'ALBERO

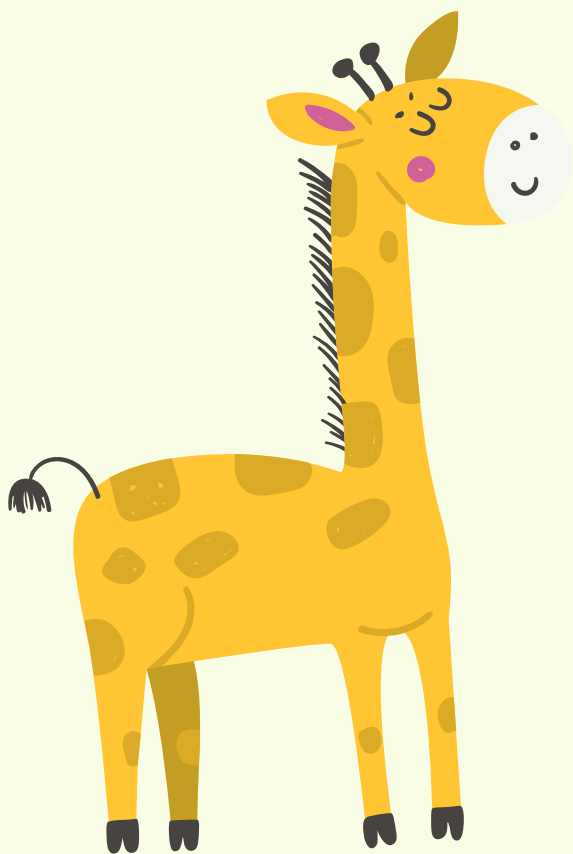
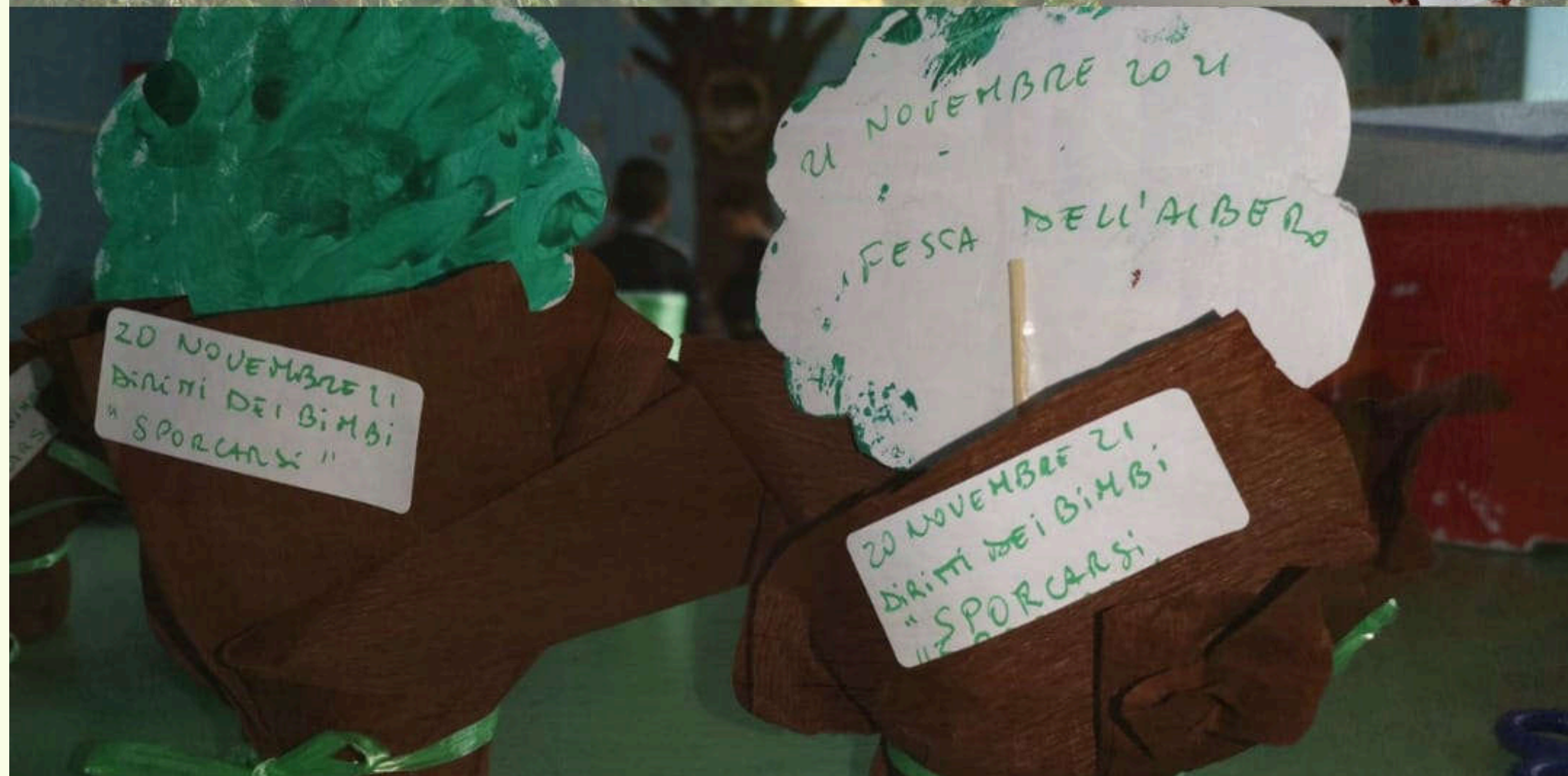

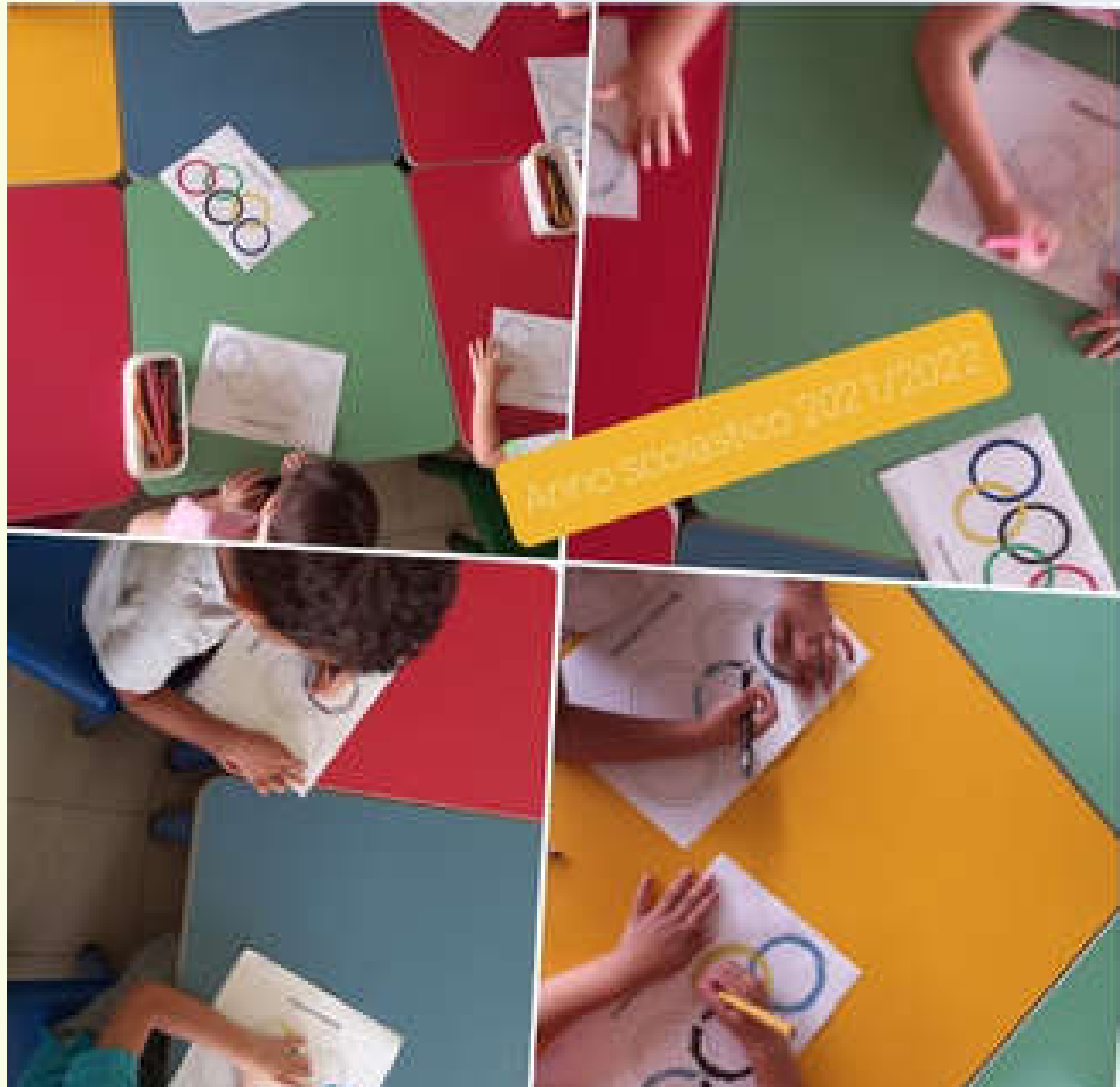
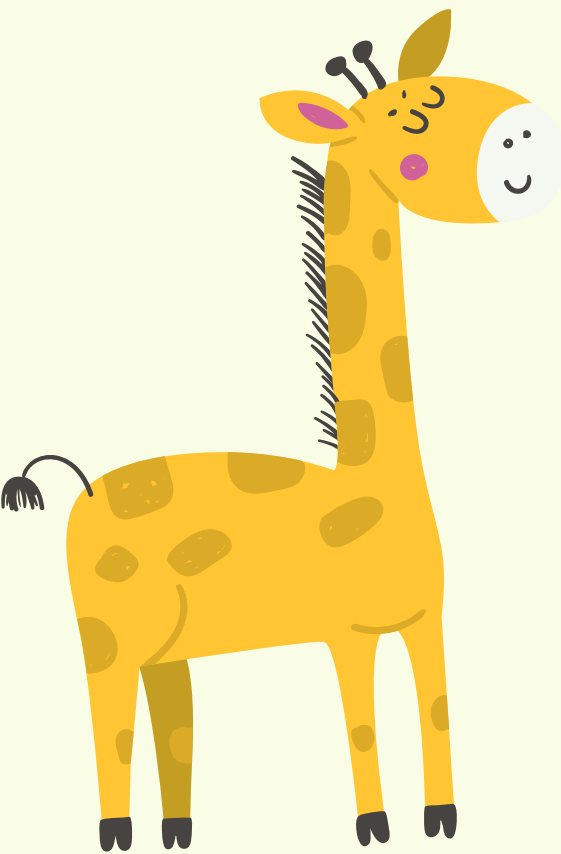

# LE OLIMPIADI DELL'AMICIZIA





MUSICA  
CON L'ESPERTO  
PON

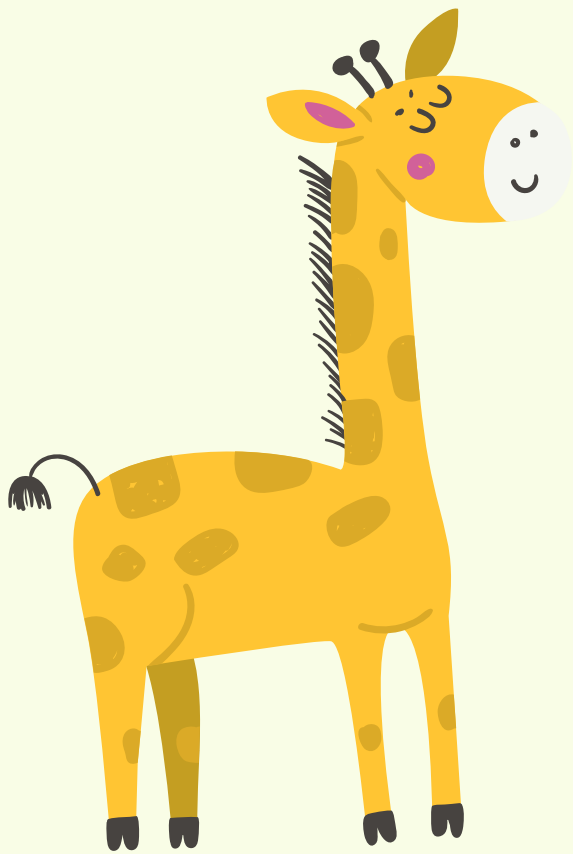
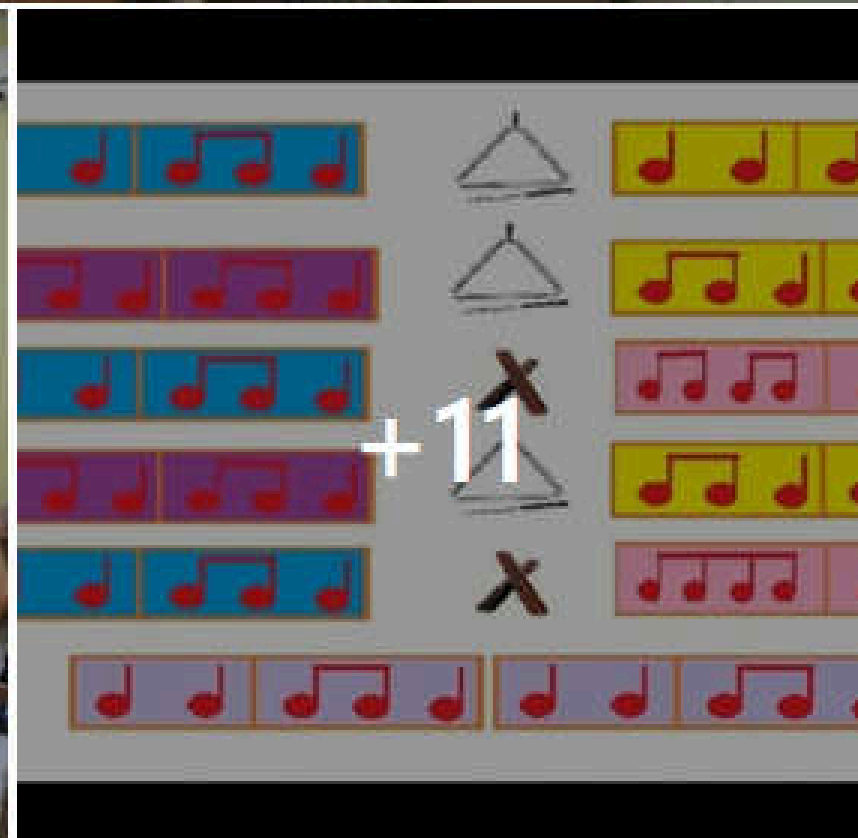

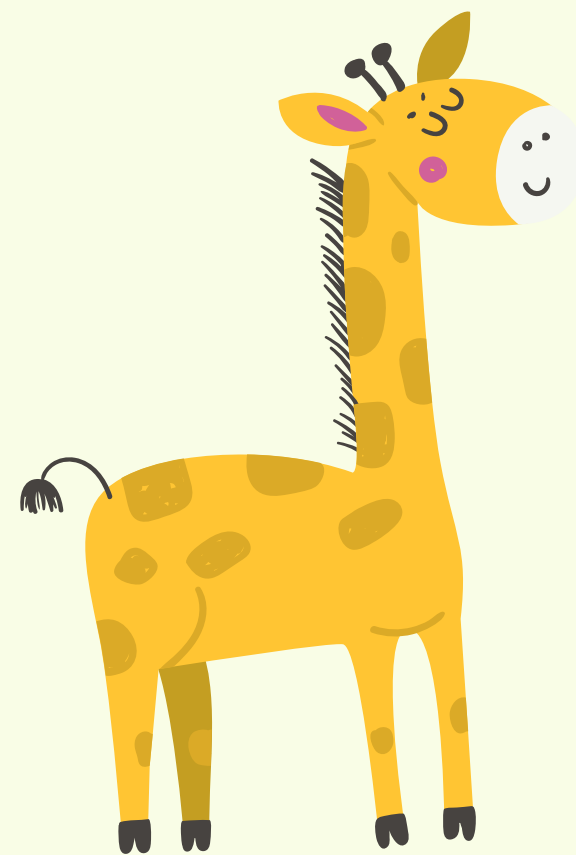

**FESTA DEL LIBRO  
CON  
LUCIA SCUDERI**

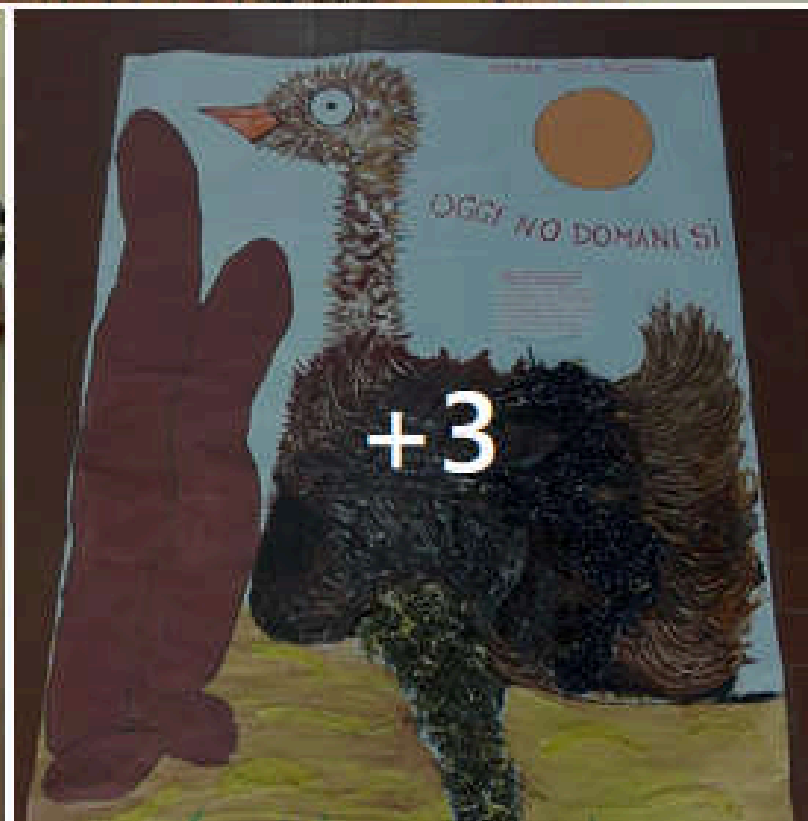
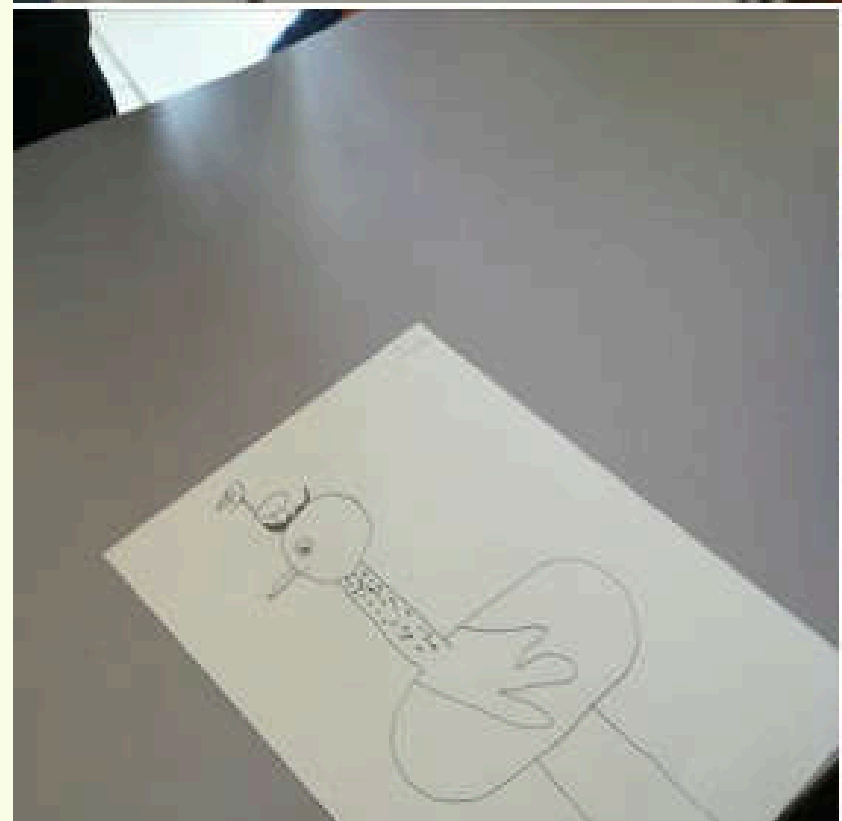



FESTA DEL LIBRO  
LA MUSICA  
STROCCA



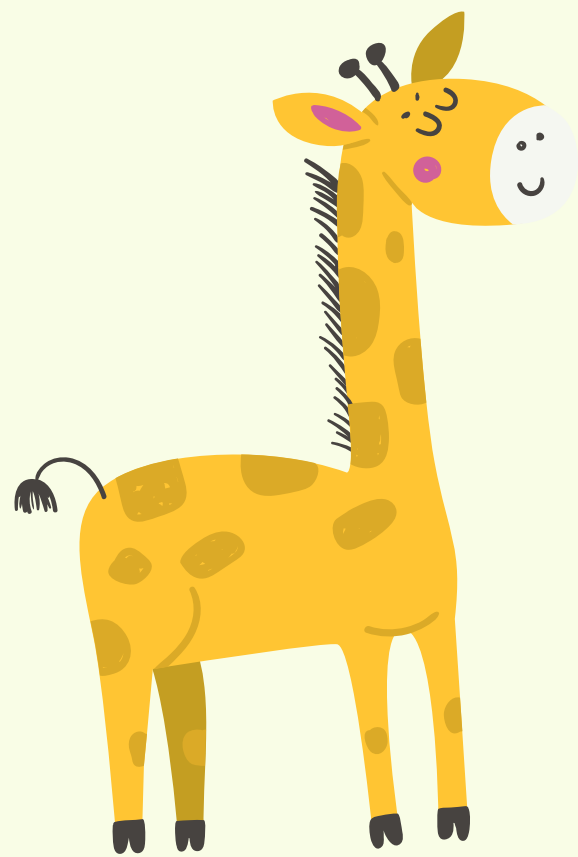

LA STAFFETTA  
DELLA SCRITTURA  
CREATIVA  
BIMED

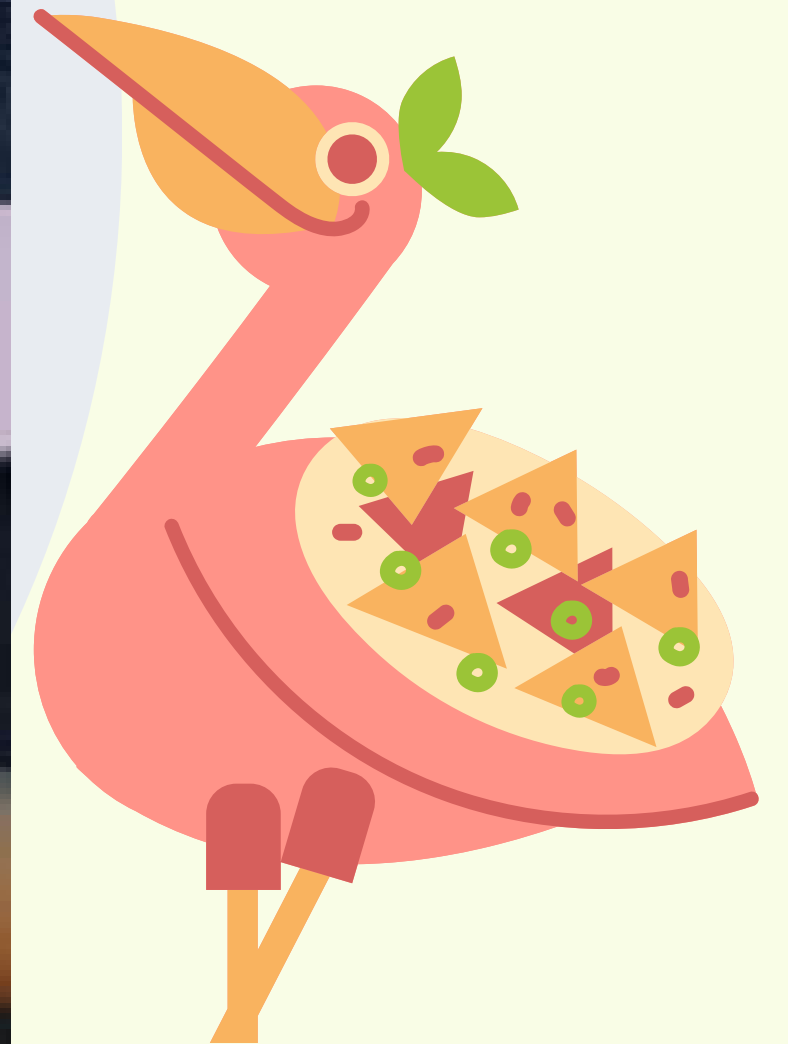



# I NOSTRI PROGETTI PON

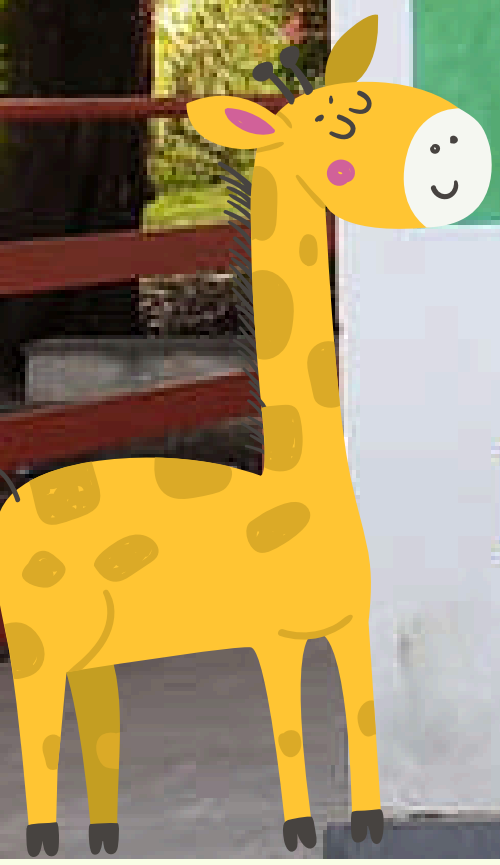

# I NOSTRI DOCUMENTI

sul sito web [www.icadegasperi.edu.it](http://www.icadegasperi.edu.it)

- CURRICOLO VERTICALE
- CURRICOLO AMBIENTALE
- CURRICOLO VERTICALE EDUCAZIONE CIVICA
- DOCUMENTO DI VALUTAZIONE
- PTOF - PdM - RAV - RENDICONTAZIONE SOCIALE
- REGOLAMENTI
- ETC.



**Siamo anche sulla pagina FB**  
**[www.facebook.com/icadegasperi](http://www.facebook.com/icadegasperi)**

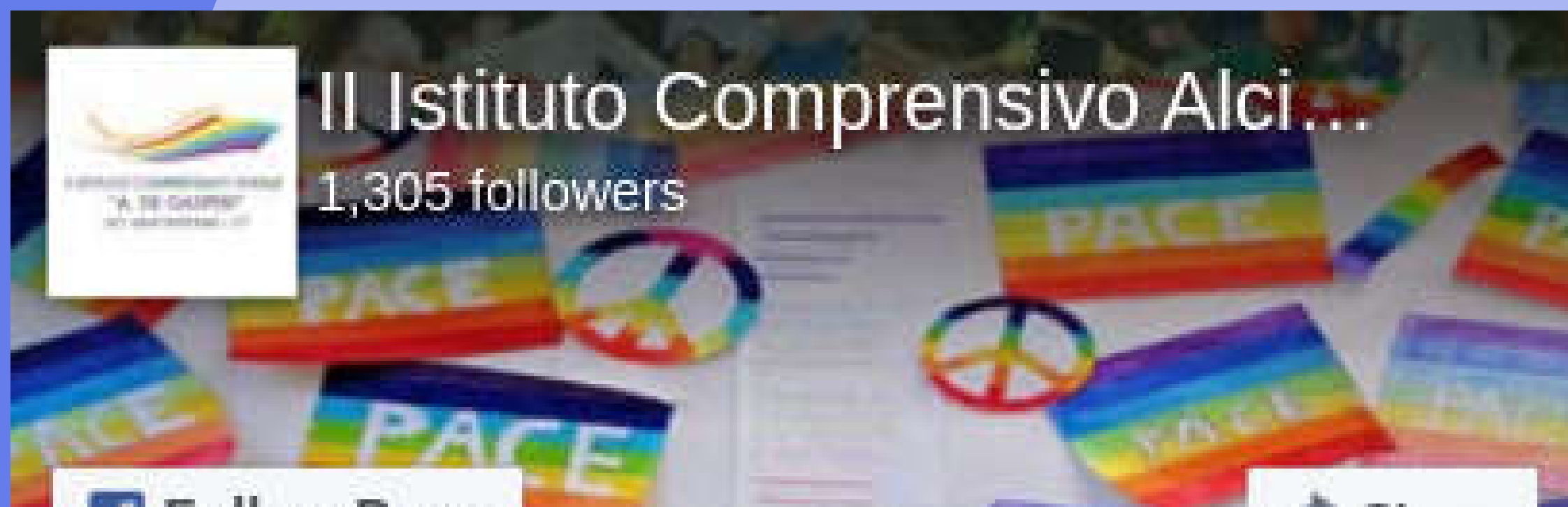

**Grazie per l'attenzione**

