

ISCRIZIONI 2024-2025



II ISTITUTO COMPRENSIVO STATALE
"A. DE GASPERI"
ACI SANT'ANTONIO - CT

**SCUOLA
DELL'INFANZIA
A.S. 2024/2025
PRESENTAZIONE
OFFERTA
FORMATIVA**

PLESSI CIRCONVALLAZIONE

LAVINA

LAVINAIO

MONTEROSSO



ISCRIZIONI 2023-2024



II ISTITUTO COMPRENSIVO STATALE
"A. DE GASPERI"
ACI SANT'ANTONIO - CT

**Per l'a.s. 2024/2025 l'istituzione scolastica accetterà le iscrizioni per i seguenti plessi:
CIRCONVALLAZIONE, LAVINA, LAVINAIO, MONTEROSSO.**

I genitori potranno iscrivere i propri figli a partire dal 18 gennaio 2024 fino al 10 febbraio 2024.

Le sezioni saranno formate nel mese di giugno in base alle iscrizioni.

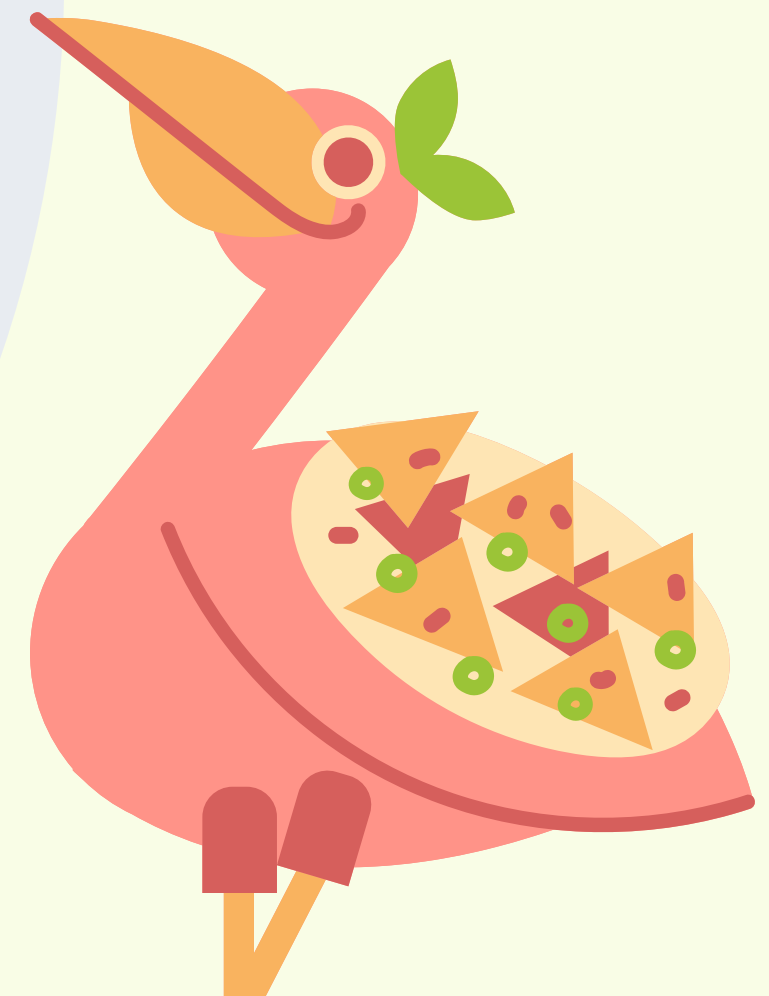



LA NOSTRA VISION

In coerenza con le Indicazioni Nazionali ...

Il nostro traguardo è quello di mirare a una scuola di **QUALITA'** che, attraverso un ambiente di apprendimento costruito su benessere, stimoli all'apprendimento, nuove metodologie e strategie, progetti che rispondano ai bisogni formativi di ciascuno, accoglienza, integrazione e inclusione, possa formare giovani generazioni e futuri cittadini europei, protagonisti di "un personale progetto di vita" e in grado di partecipare consapevolmente al miglioramento della situazione sociale in cui vive e alla costruzione di collettività più ampie in modo attivo e responsabile.





LA NOSTRA ~~MISSION~~

una scuola coerente con la nostra Vision è ...



Garantire a tutti gli alunni il successo nella scuola dell'inclusione che accoglie, integra, valorizza le diversità individuali, sociali, culturali, per una cittadinanza "unitaria e plurale a un tempo"



LA DS
E UNA
PARTE DEL
PERSONALE
DOCENTE



Visita del Dirigente dott. Emilio Grasso ambito VII CATANIA 28 novembre 2023



P.T.O.F

i nostri plessi

Plesso
Sede Circonvallazione
Scuola dell'Infanzia



P.T.O.F

i nostri plessi

**Plesso
Sede Lavina
Scuola dell'Infanzia**



**Plesso con sezione a
Tempo Normale (40 ore
con mensa)**



P.T.O.F

i nostri plessi

Plesso
Sede Lavinaio
Scuola Infanzia

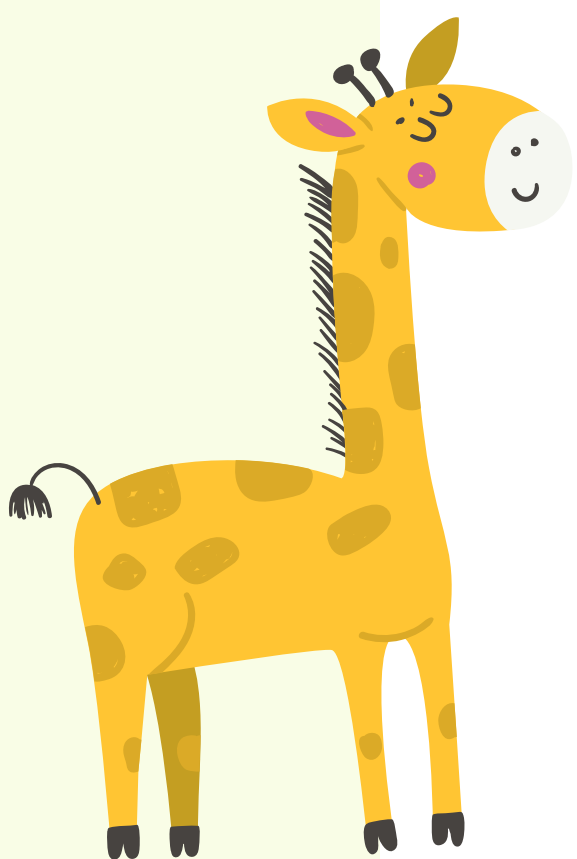

P.T.O.F

i nostri plessi

Plesso
Sede Monterosso
Scuola Infanzia

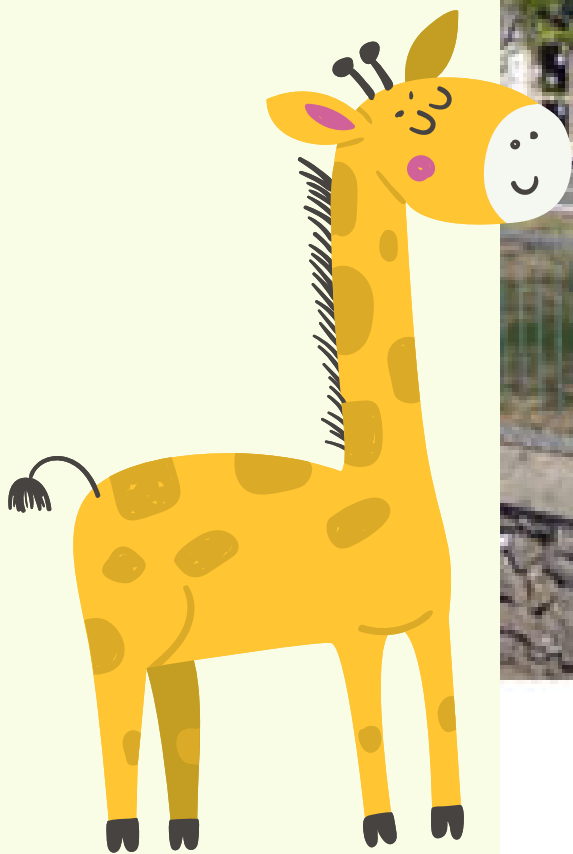

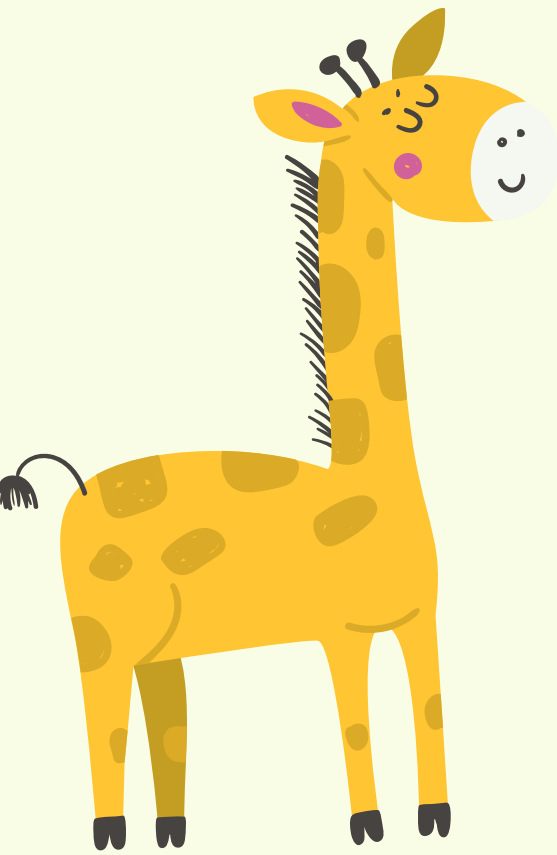

Distribuzione dei docenti

Distribuzione dei docenti per tipologia di contratto

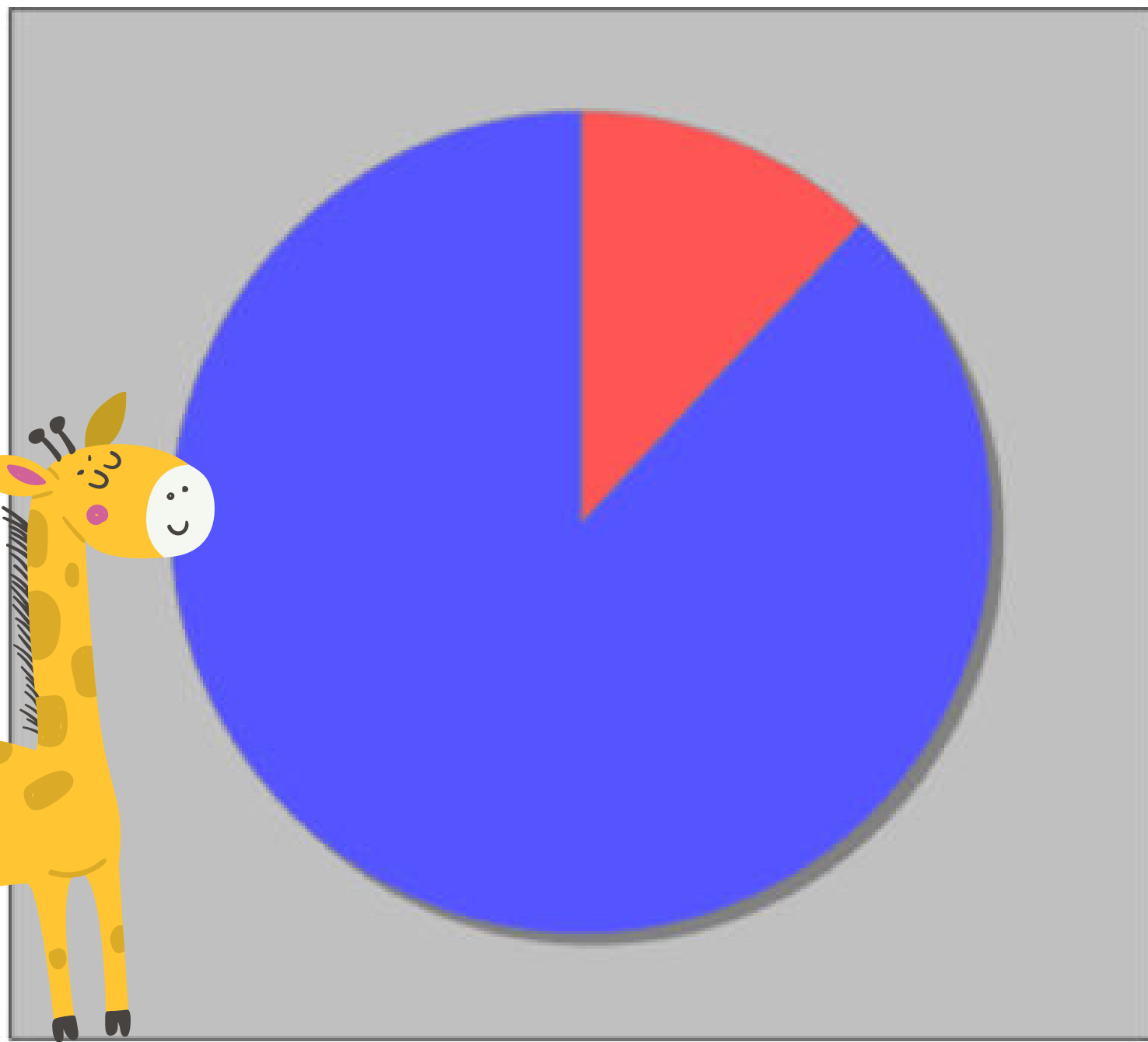

- Docenti non di ruolo - 11
- Docenti di Ruolo Titolarita' sulla scuola - 81

Distribuzione dei docenti a T.I. per anzianità nel ruolo di appartenenza (riferita all'ultimo ruolo)

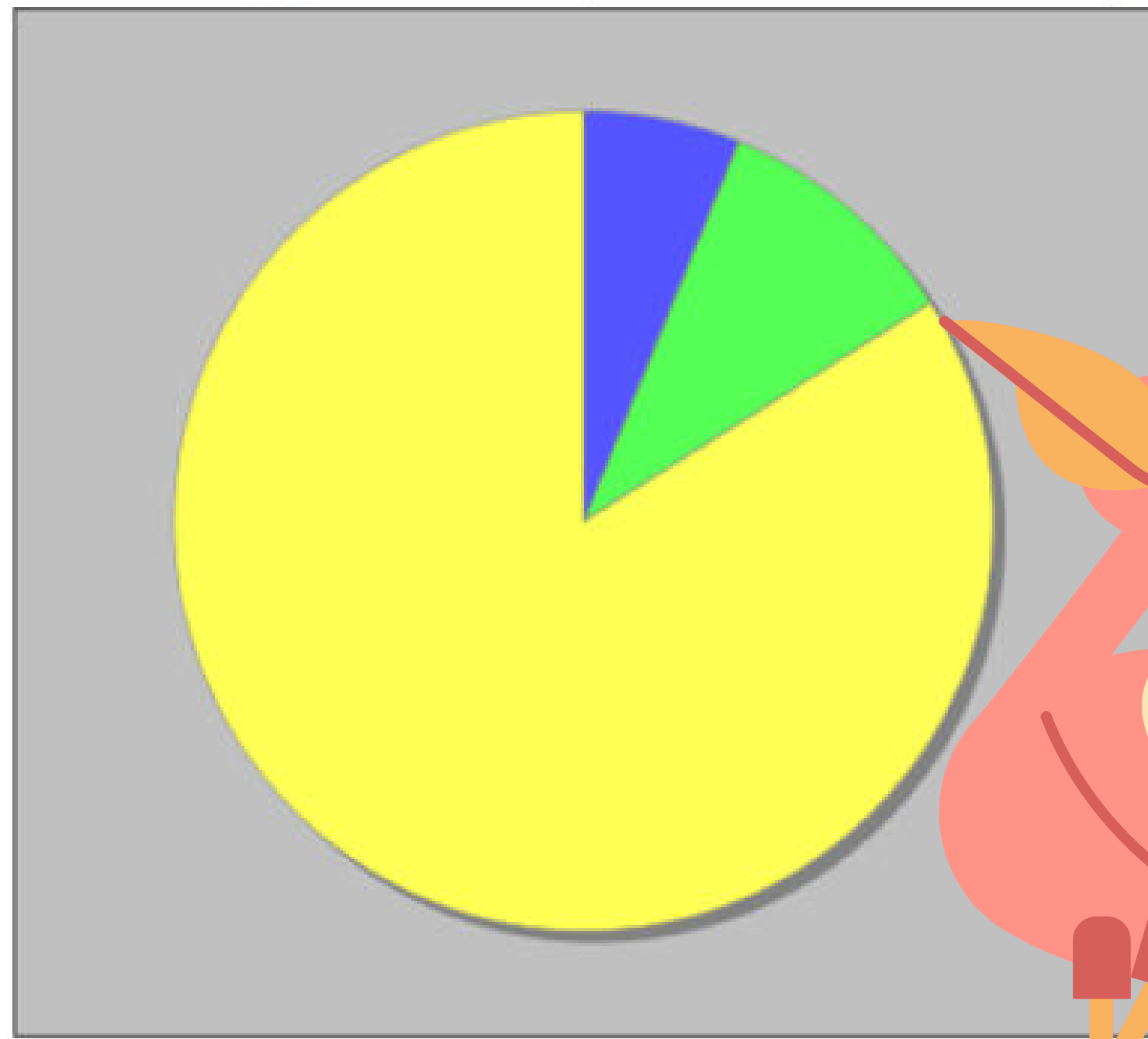

- Fino a 1 anno - 0
- Da 2 a 3 anni - 5
- Da 4 a 5 anni - 8
- Piu' di 5 anni - 68

IL NOSTRO TEMPO SCUOLA SI ARTICOLA IN CINQUE GIORNI SETTIMANALI DAL LUNEDÌ AL VENERDÌ:

SCUOLA	ORE INSEGNAMENTO	FUNZIONAMENTO
SCUOLA DELL'INFANZIA PLESSI CIRCONVALLAZIO NE LAVINAIO MONTEROSSO	25	DAL LUNEDÌ AL VENERDÌ ORE 08:15 -13:15

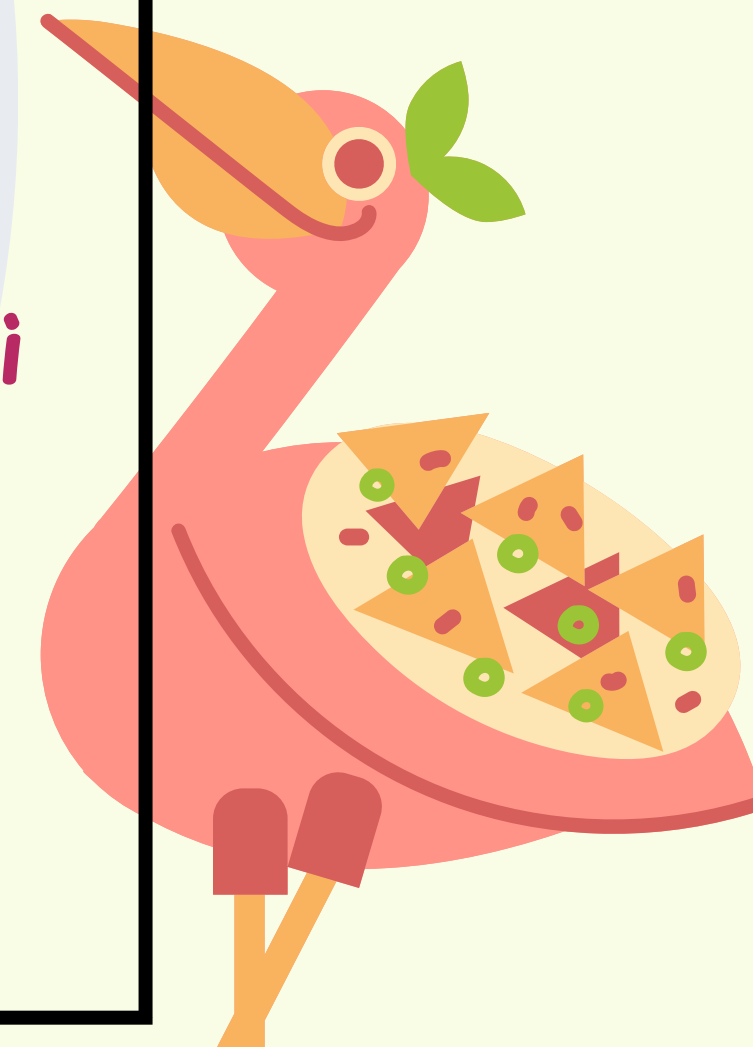
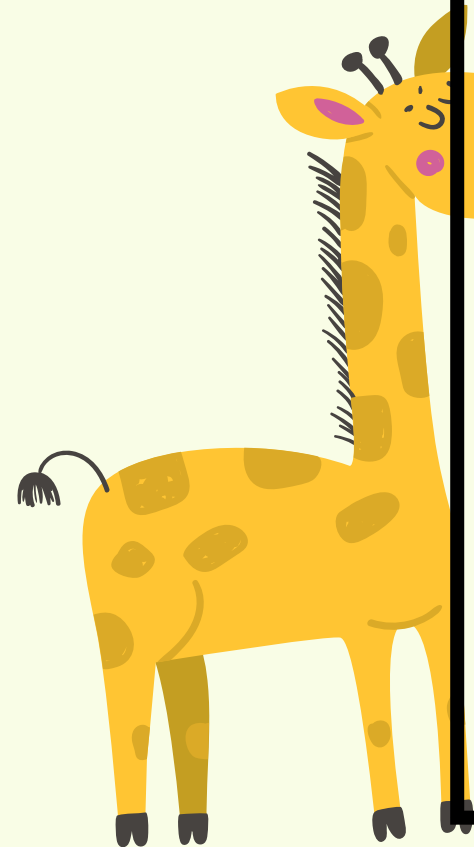

IL NOSTRO TEMPO SCUOLA SI ARTICOLA IN CINQUE GIORNI SETTIMANALI DAL LUNEDÌ AL VENERDÌ PER 40 ORE:

SCUOLA	ORE INSEGNAMENTO	FUNZIONAMENTO
SCUOLA DELL'INFANZIA PLESSO LAVINA	40	DAL LUNEDÌ AL VENERDÌ ORE 08:15 -16:15

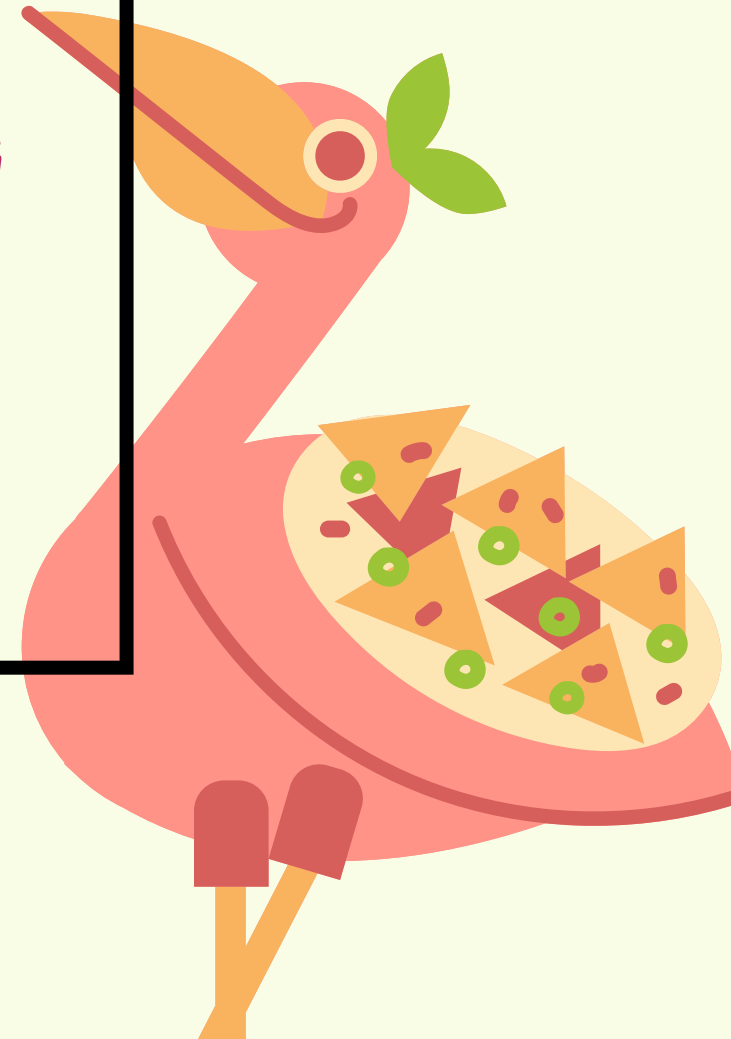
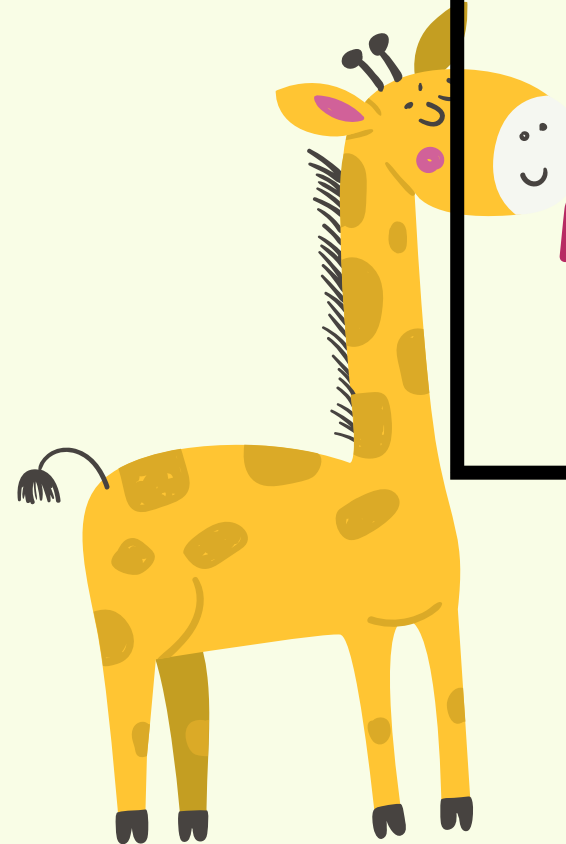

LA NOSTRA RICHIESTA PER L'A.S. 2024/2025 - TEMPO NORMALE 40 ORE PER UNA SEZIONE PLESSO CIRCONVALLAZIONE:

SCUOLA	ORE INSEGNAMENTO	FUNZIONAMENTO
SCUOLA DELL'INFANZIA PLESSO CIRCONVALLAZIONE SEZ. B (SE SARA' ATTIVATA)	40	DAL LUNEDI AL VENERDI ORE 08:15 -16:15

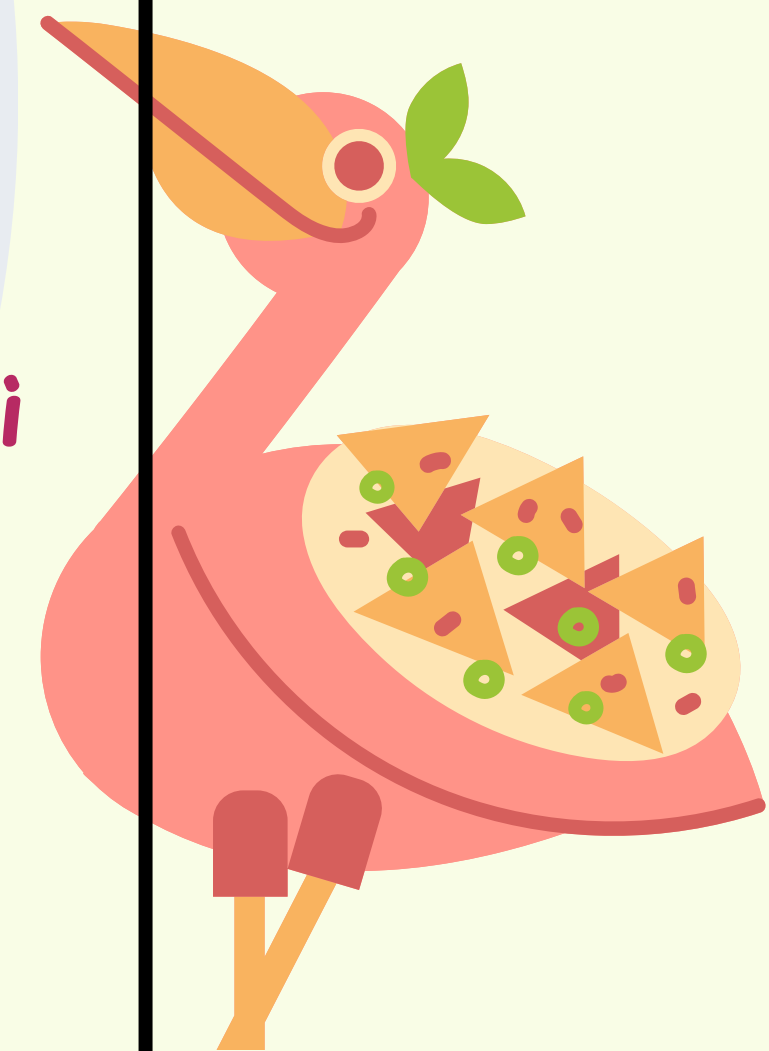
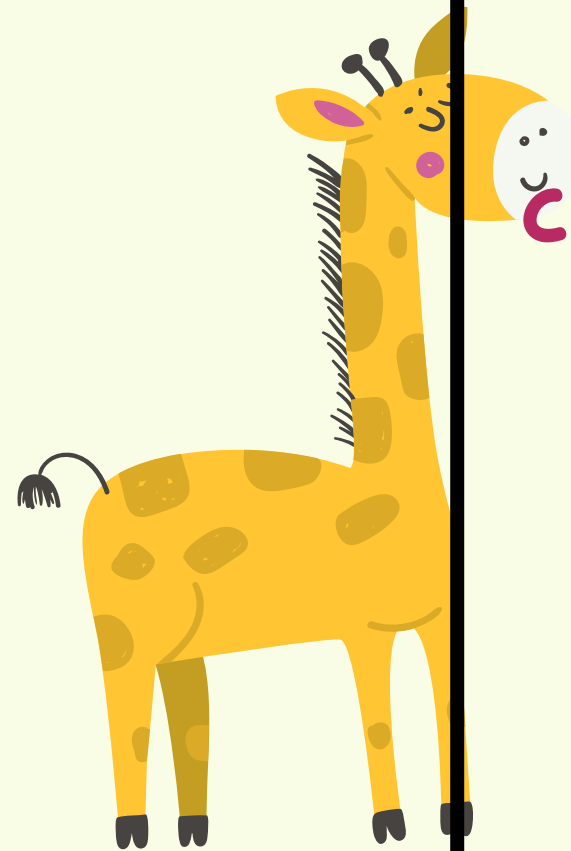

CAMPI DI ESPERIENZA COINVOLTI

IL SE'E
L'ALTRO

IL CORPO E
IL MOVIMENTO

IMMAGINI
SUONI
COLORI

LA CONOSCENZA
DEL MONDO

I DISCORSI
E LE PAROLE



P.T.O.F

CIRCONVALLAZIONE INFANZIA

SEZ. A-B-C-D
CIRCONVALLAZIONE

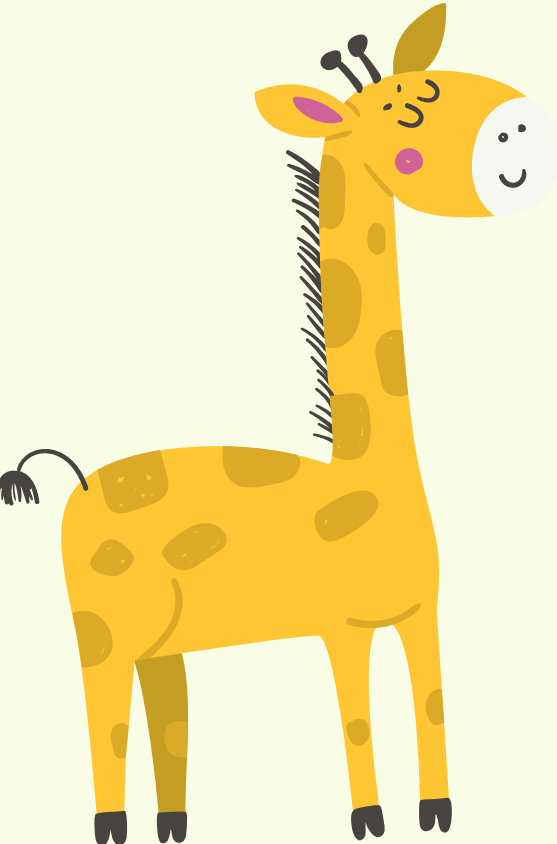



SEZ. A
LAVINA

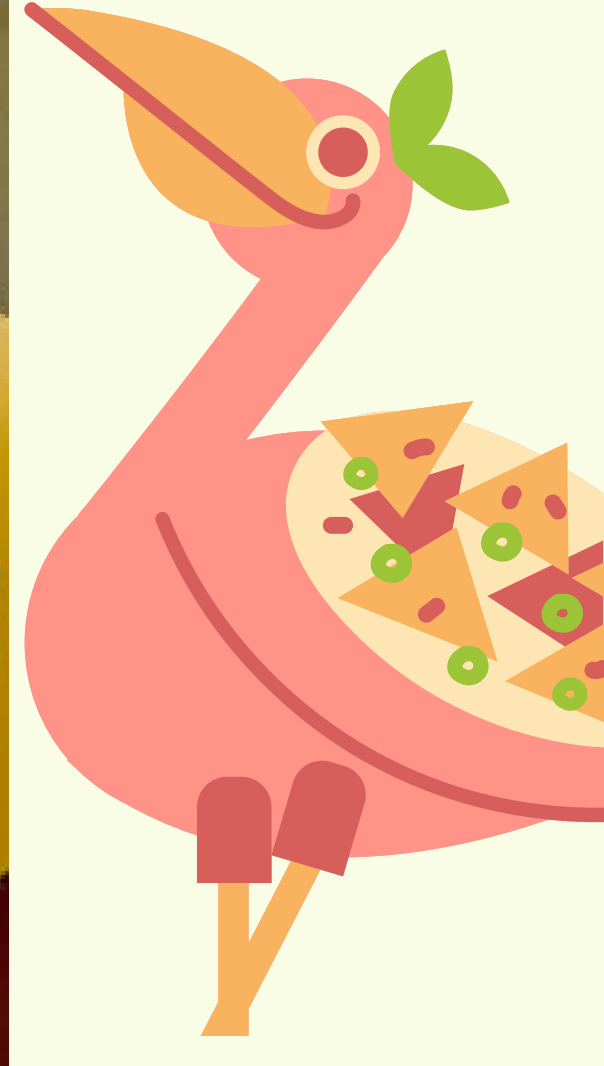

SEZ. A
LAVINAIO



P.T.O.F



LAVINAIO INFANZIA

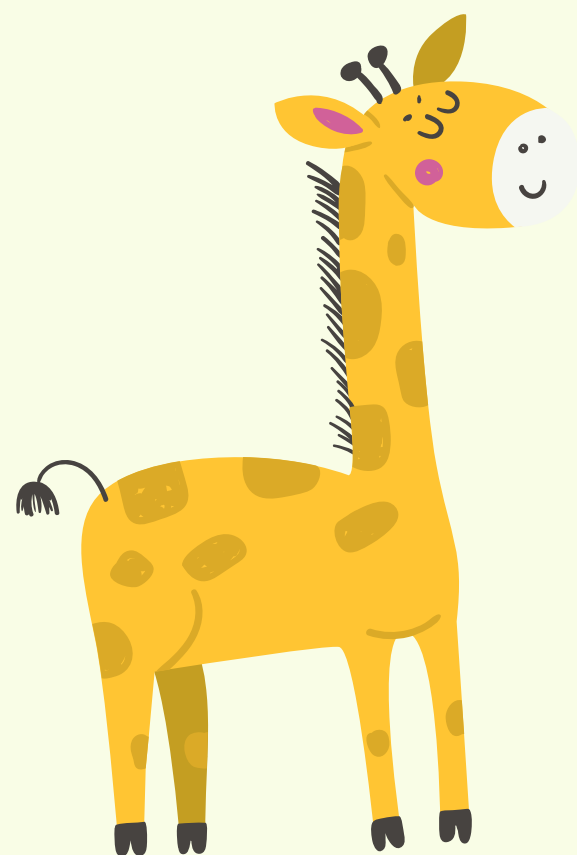

SEZ. A
MONTEROSSO

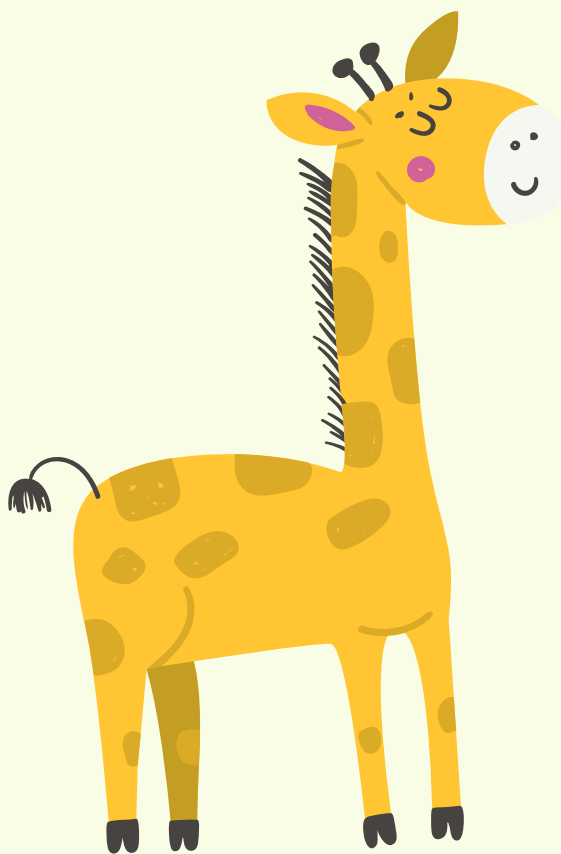

I DIRITTI DELL'INFANZIA

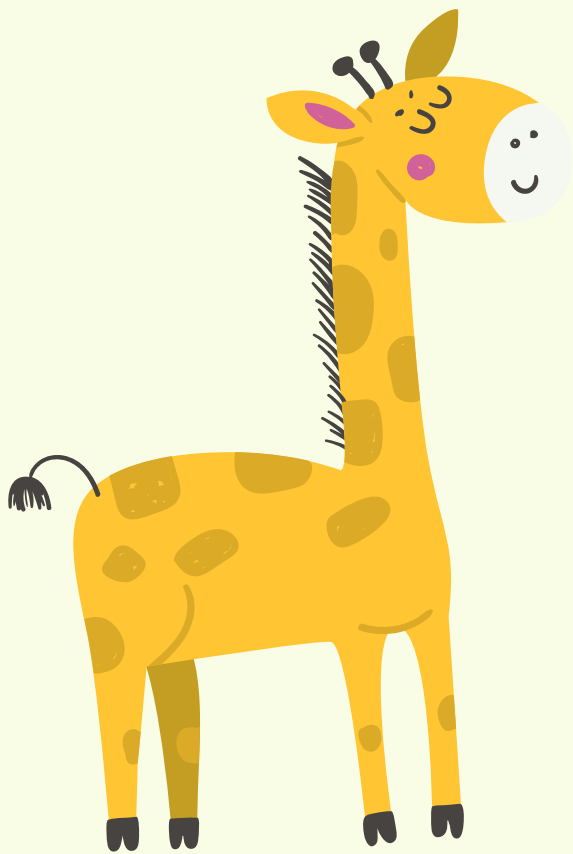
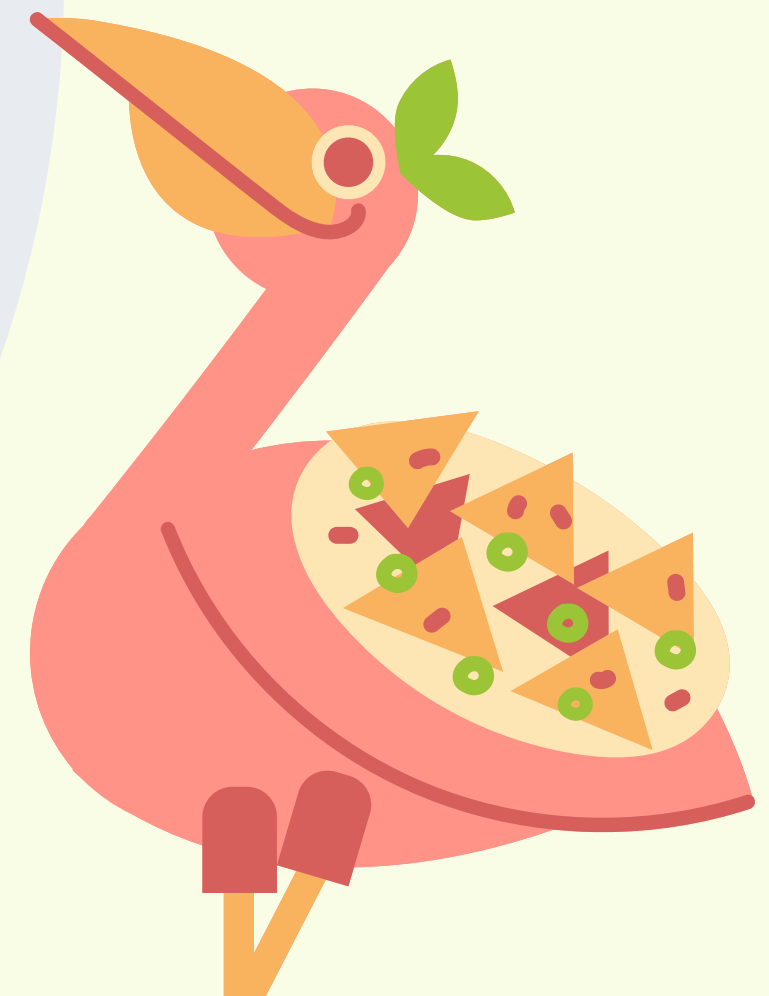

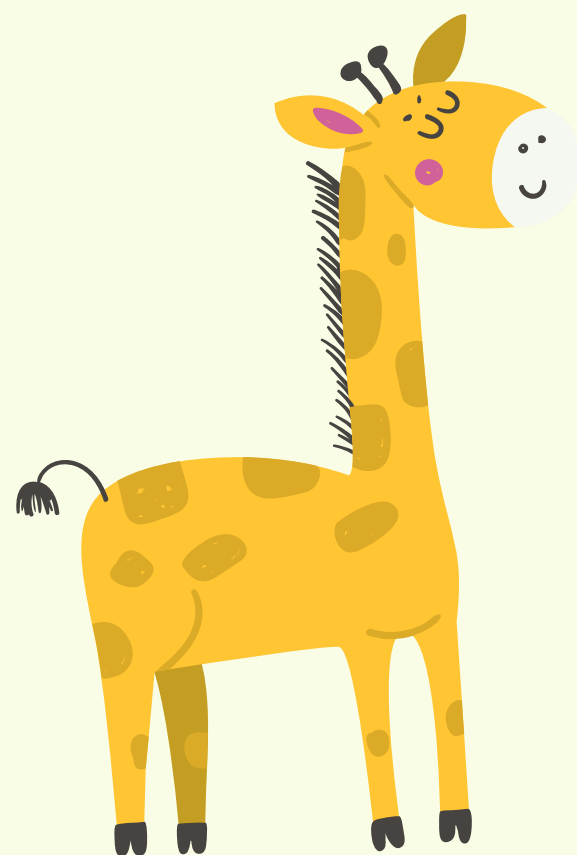

I LAVORI DI SCIENZE CON LE DIGITAL BOARD PRESENTI IN TUTTE LE SEZIONI

A stylized illustration of a pink bird with a long neck, holding a pizza with various toppings. The bird is positioned at the bottom right of the text area.



**I LAVORI DI
ARTE CON
L'ESPERTO
PON**



I LAVORI DI ARTE CON LE MANI



LA DRAMMATIZZAZIONE PLESSO LAVINAIO

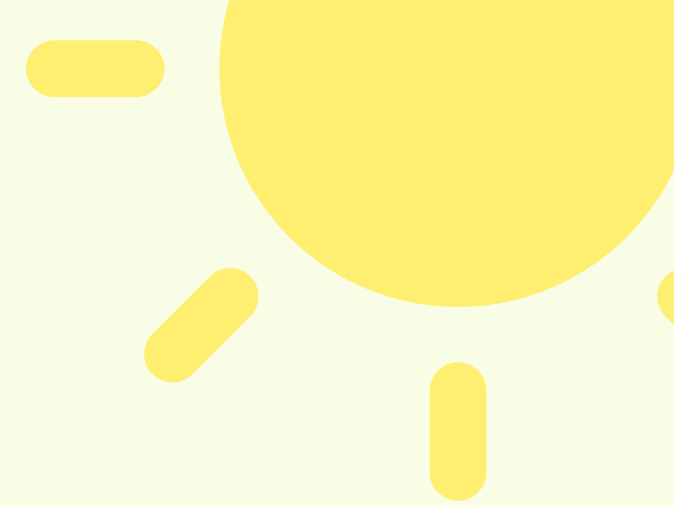

SSO CIRCONVALLAZIONE
E REALIZZATO CON VARIE
RIC

**GIORNATA
MONDIALE DELLA
TERRA**



**PLESSO
CIRCONVALLAZIONE**



GIORNATA MONDIALE DELLA TERRA



PLESSO DI LAVINA



Grazie perché... 🌍

Ci dai la vita
Ci sopporti anche se
ti facciamo male
Ci doni la luce del sole e
delle stelle

Ci sorprende con i tuoi paesaggi
Ci nutriamo con i tuoi frutti



PLESSO LAVINA



Atta scoperta del mare

Progetto accoglienza 22-23



INFANZIA MONTEROSSO



PLESSO
MONTEROSSO





—
**ALLA SCOPERTA DEL
MARE
PROGETTO
ACCOGLIENZA**





LA VENDEMMIA A CIRCONVALLAZIONE

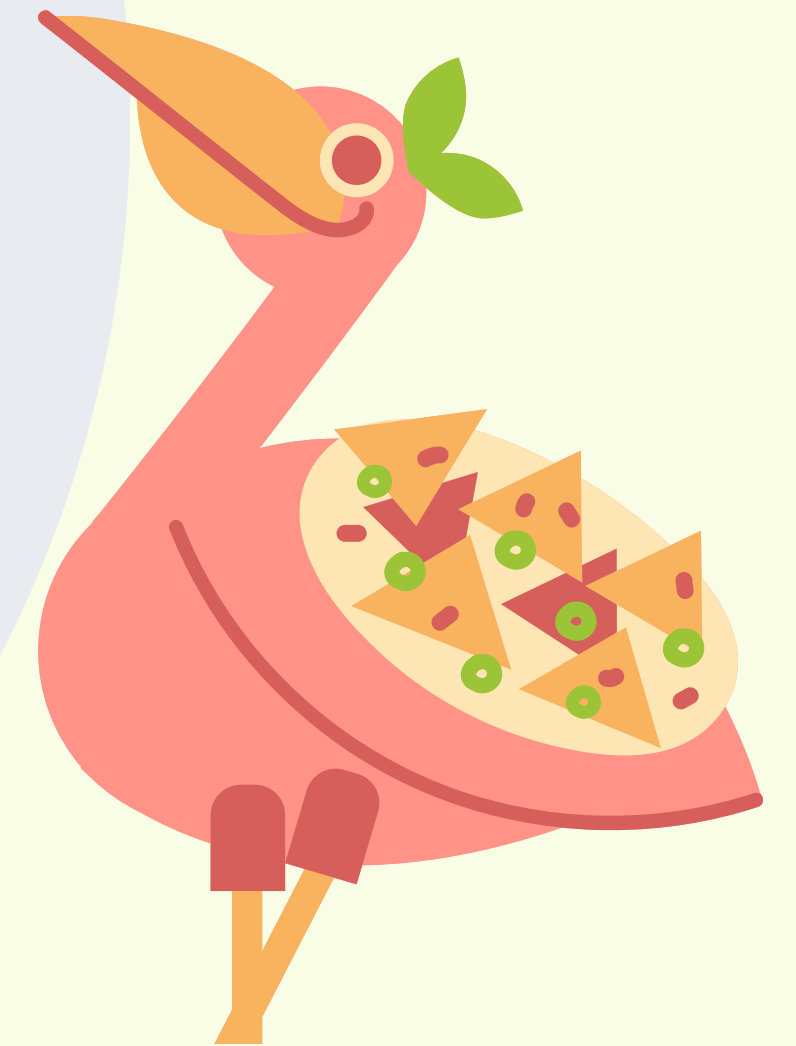



LA VENDEMMIA A MONTEROSSO

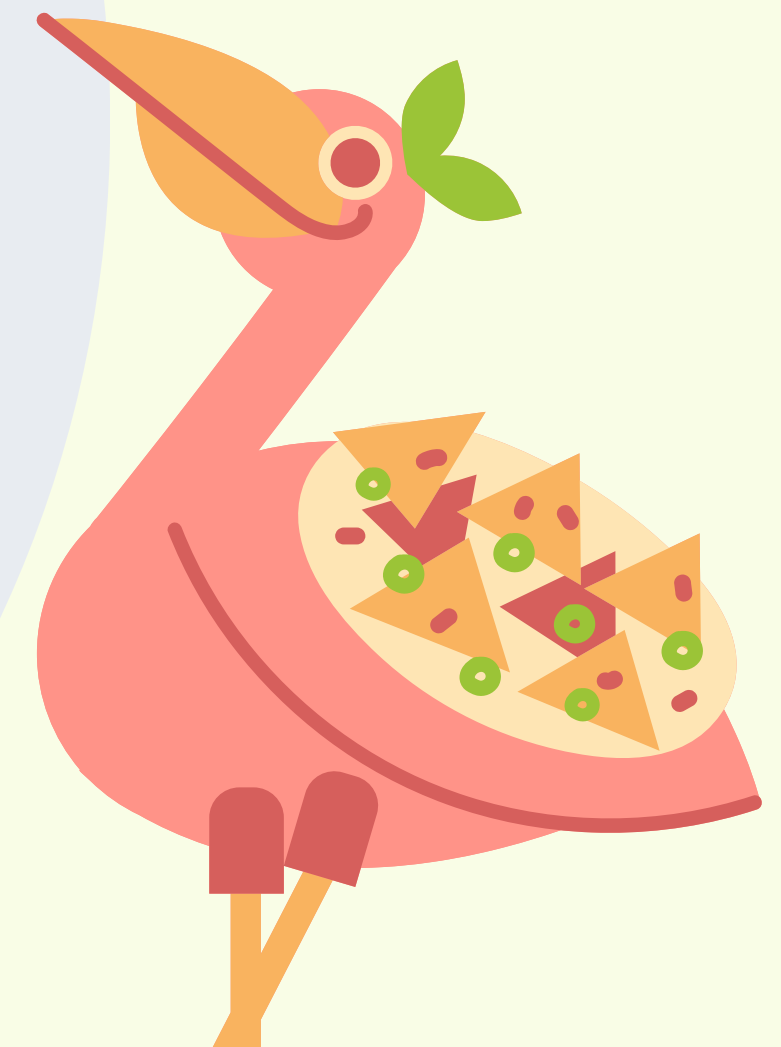
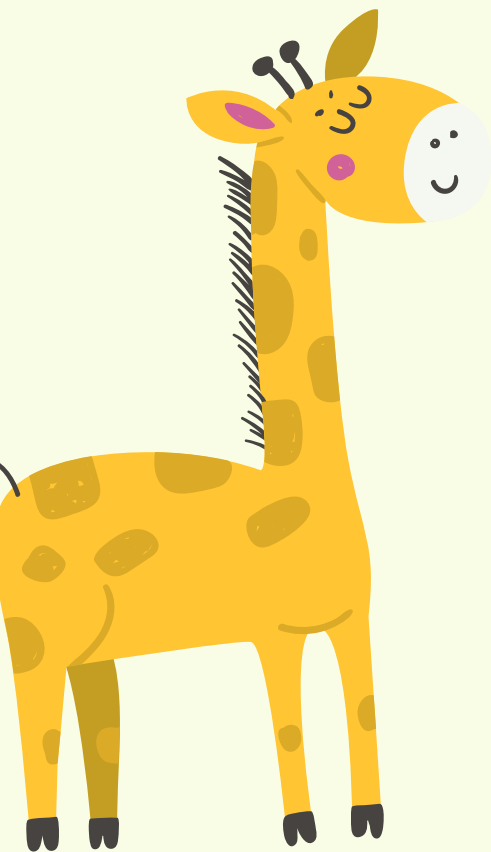
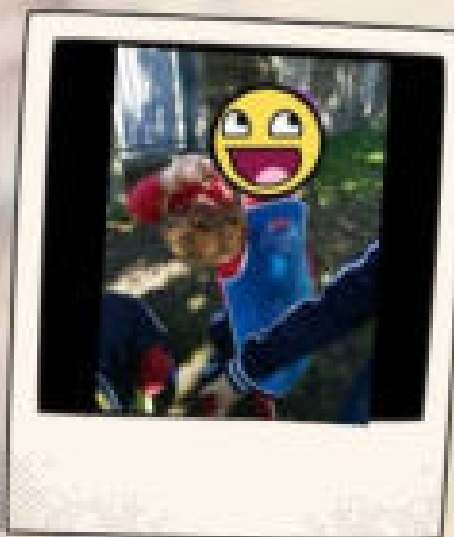
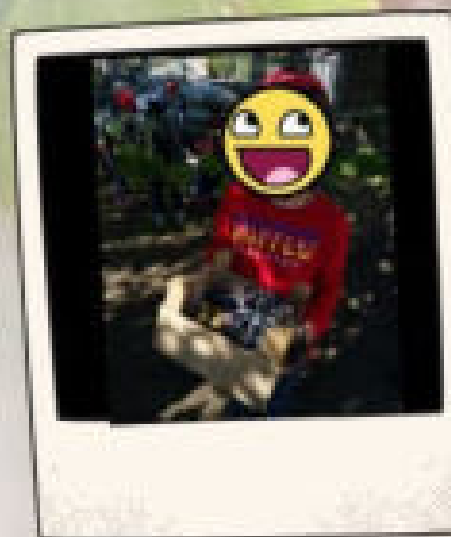

FESTA DELL'ALBERO

21 novembre



FESTA DELL'ALBERO

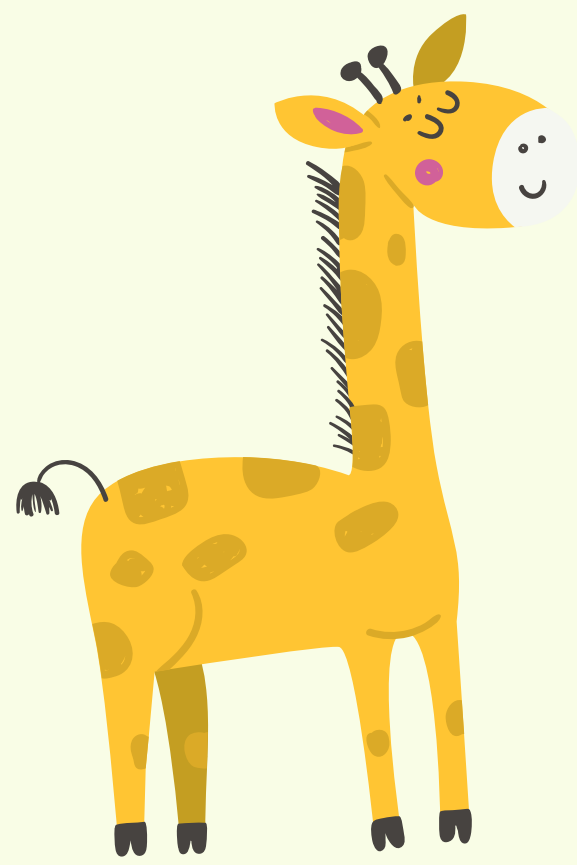

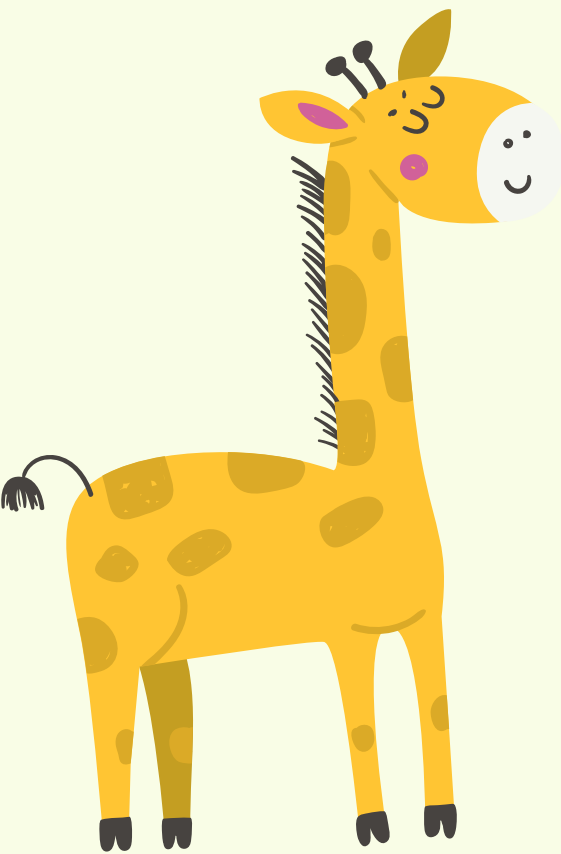

LE OLIMPIADI DELL'AMICIZIA



MUSICA
CON L'ESPERTO
PON

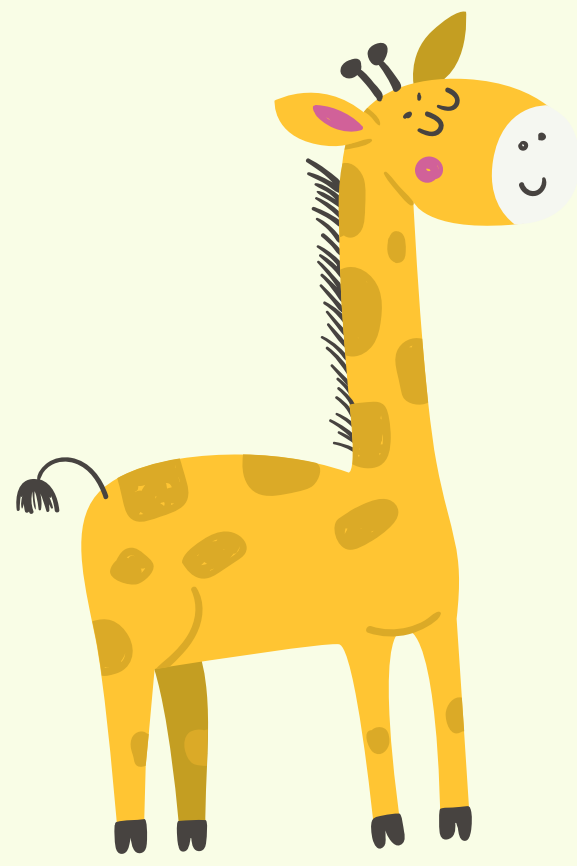
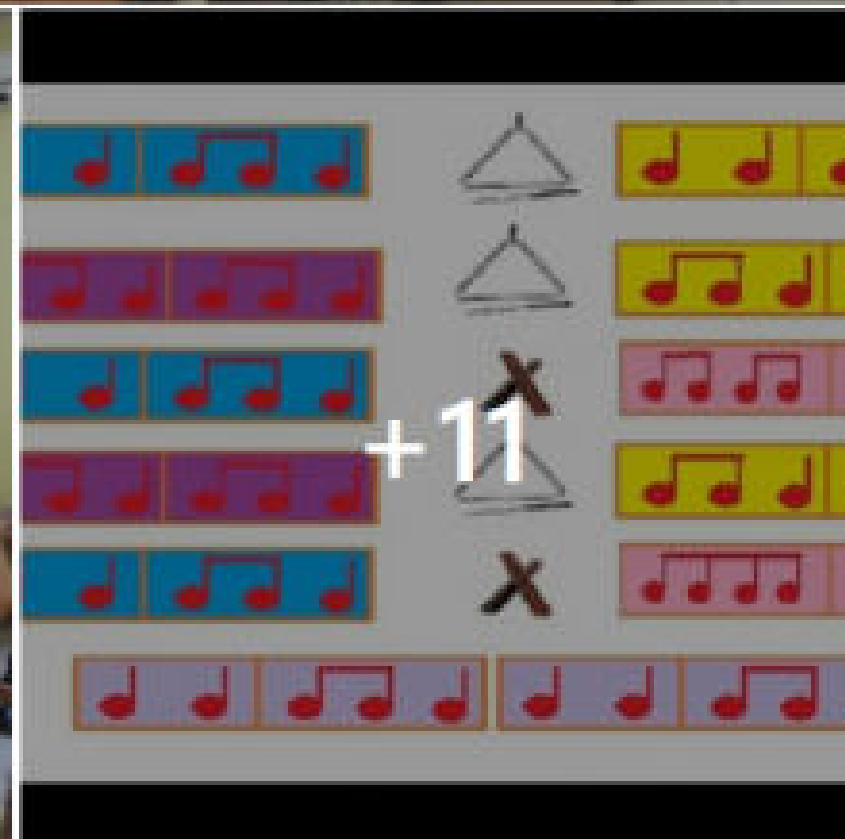

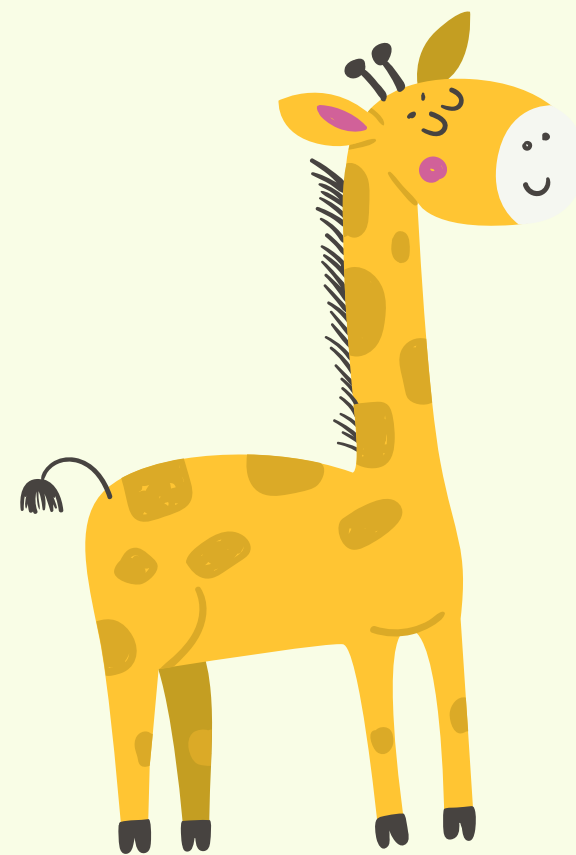

**FESTA DEL LIBRO
CON
LUCIA SCUDERI**



FESTA DEL LIBRO
LA MUSICA
STROCCA

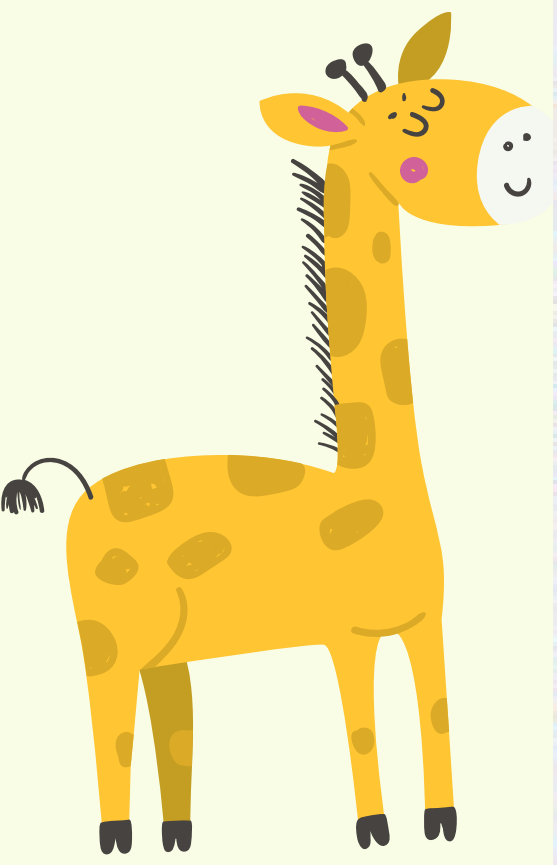

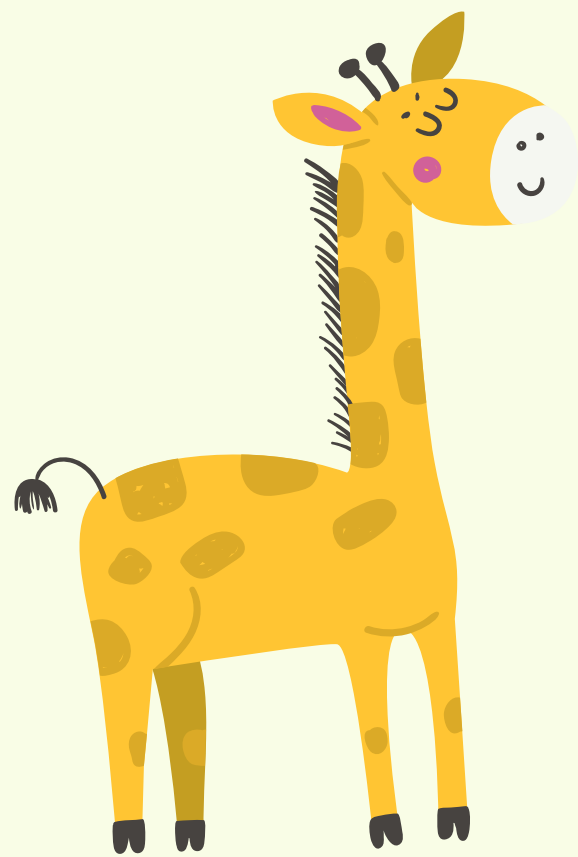

LA STAFFETTA
DELLA SCRITTURA
CREATIVA
BIMED





I NOSTRI PROGETTI PON

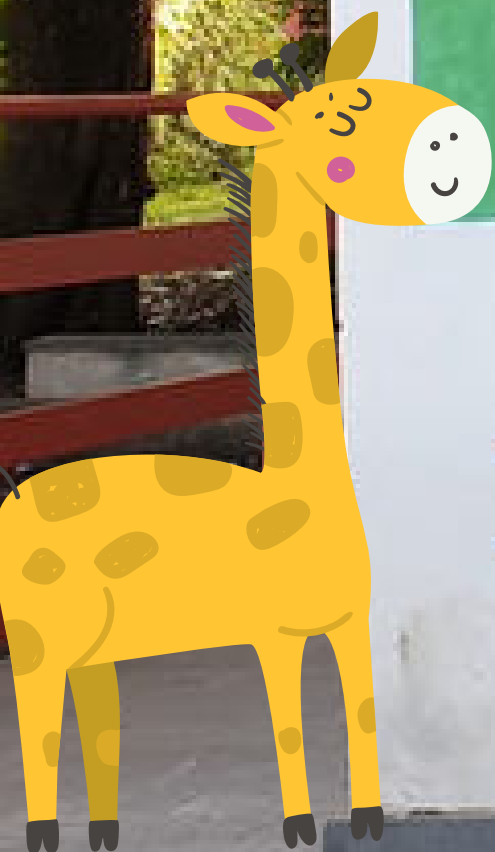

I NOSTRI DOCUMENTI

sul sito web www.icadegasperi.edu.it

- CURRICOLO VERTICALE
- CURRICOLO AMBIENTALE
- CURRICOLO VERTICALE EDUCAZIONE CIVICA
- DOCUMENTO DI VALUTAZIONE
- PTOF - PdM - RAV - RENDICONTAZIONE SOCIALE
- REGOLAMENTI
- ETC.

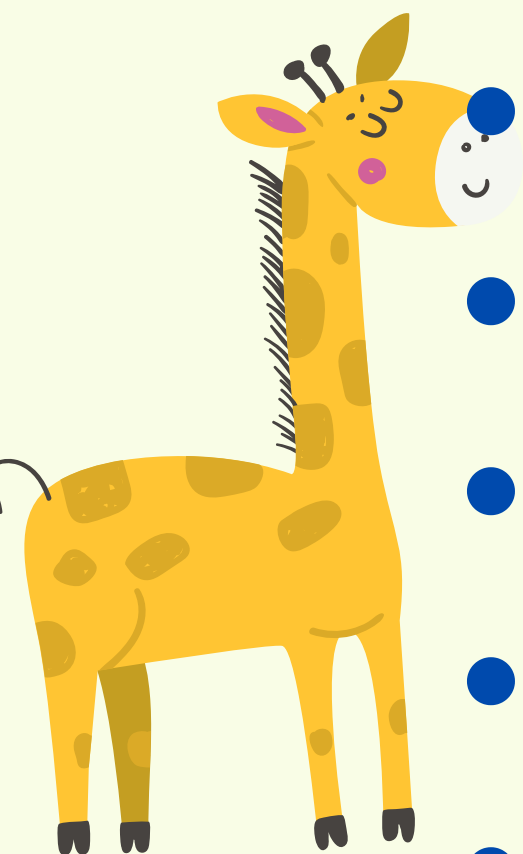

Siamo anche sulla pagina FB
www.facebook.com/icadegasperi



Il Istituto Comprensivo Alcide De Gasperi Aci S...
1,198 followers

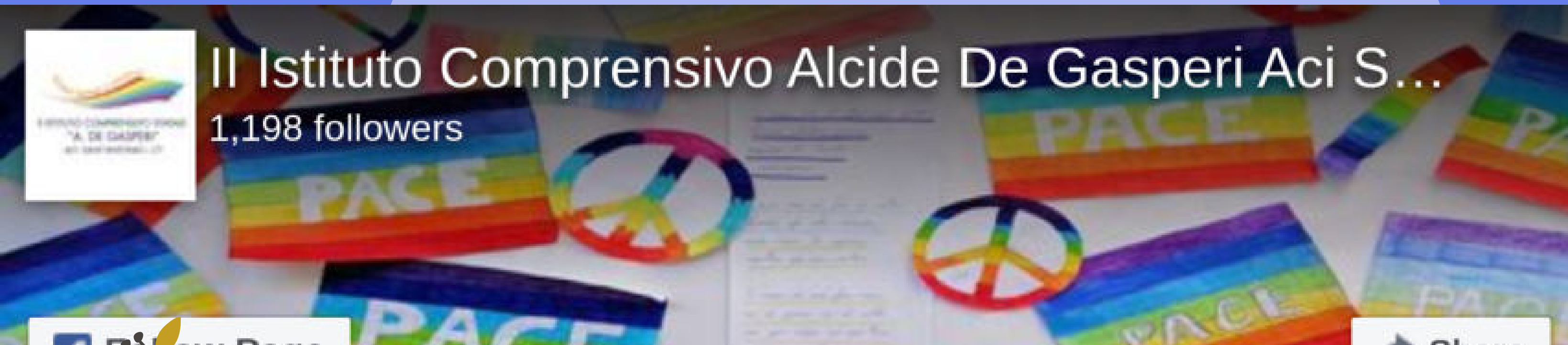

Grazie per l'attenzione

